



**Protegiendo y restaurando biodiversidad
incorporando ese propósito en
el manejo del bosque nativo
experiencias de integración de biodiversidad**



Corredores Biológicos
de **Montaña**
Proyecto GEF

Proyecto GEF Montaña



Protegiendo la Biodiversidad y Múltiples Servicios Ecosistémicos en Corredores Biológicos de Montaña, en el Ecosistema Mediterráneo de Chile

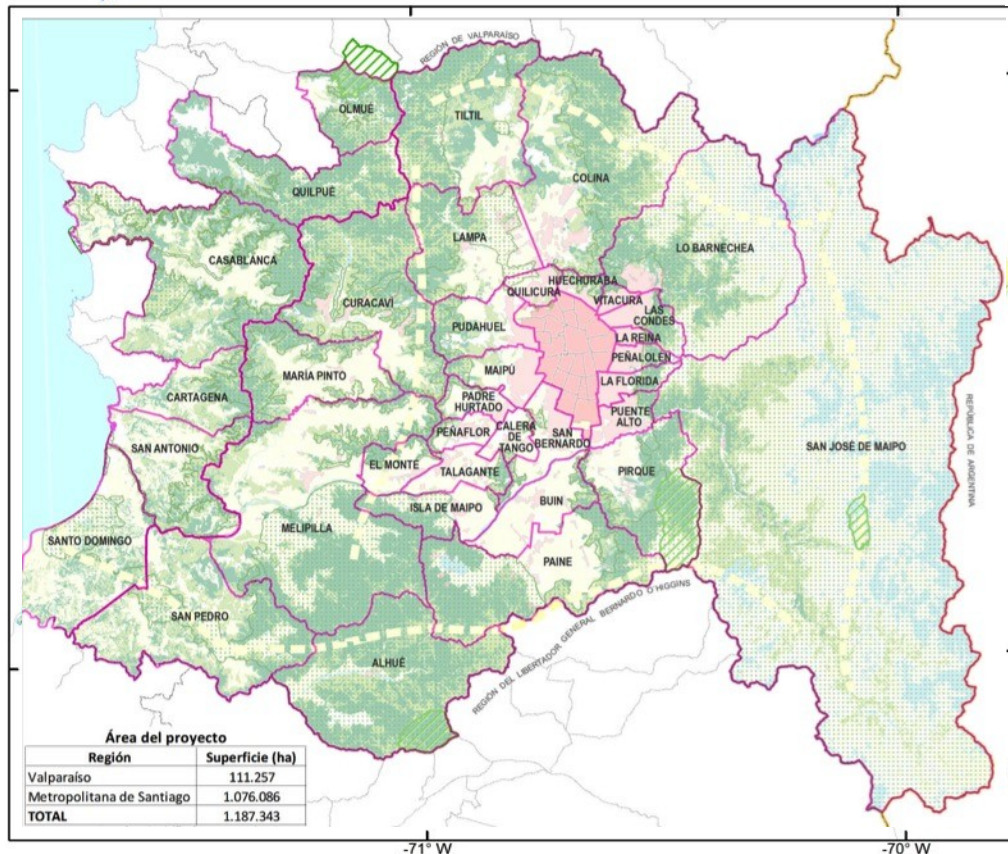

Área del proyecto

Región	Superficie (ha)
Valparaíso	111.257
Metropolitana de Santiago	1.076.086
TOTAL	1.187.343

Legenda

I. Áreas Protegidas

- Áreas protegidas del Estado
- Áreas protegidas privadas

II. Uso de la tierra

- Bosque Nativo
- Matorral
- Área urbana
- Agricultura, plantación, pastizal, humedal, estepa andina y otras sin vegetación.
- Río, lago, nieve y glaciar
- Fuera del área del proyecto

III. Corredores biológicos

- Corredor biológico

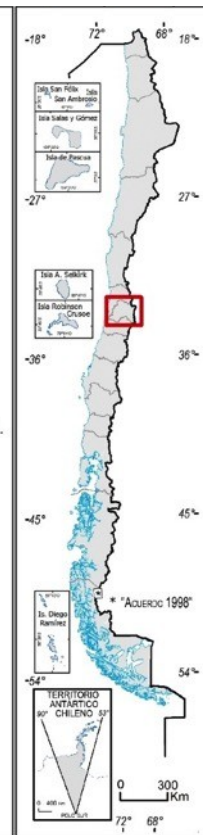

Más de 600 mil hectáreas del área del proyecto GEF Montaña están cubiertas de bosque nativo

¿Cuál es la condición del bosque de la Zona Central de Chile?

CONTEXTO

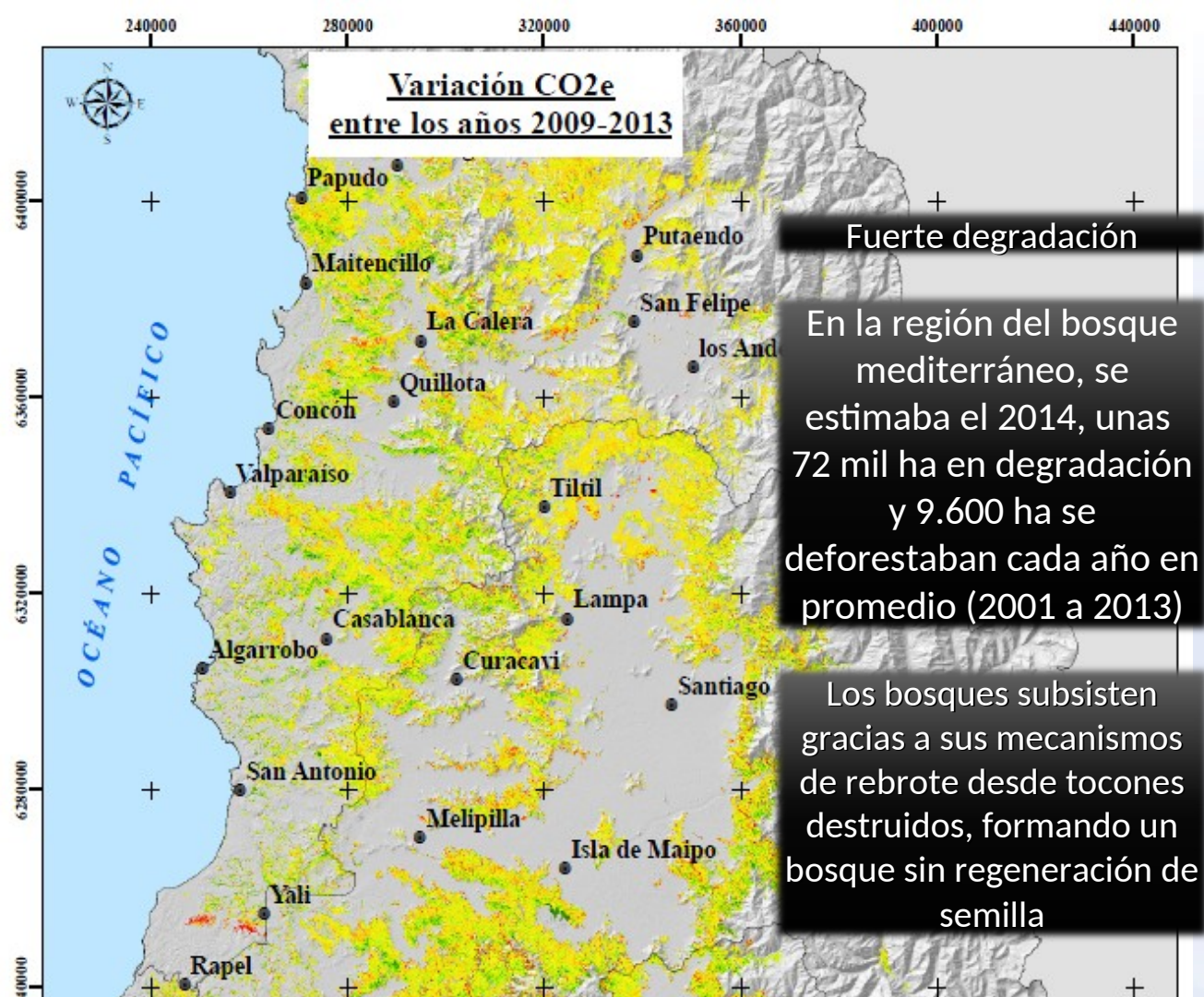

Solución: Restauración Activa

Tratar en lo posible que no exista debilitamiento de la cepa



Cortas de conversión. Reducir vástagos dejando los más vigorosos

Realizar esta corta cada 10 a 15 años aproximadamente

Repetir hasta que el bosque recupere su dinámica y se esté regenerando de semilla





El manejo silvícola de restauración, que hemos promovido en el APL (CONAF, ASCC, MMA/GEF Montaña), a través de planes de ordenación forestal cuesta entre US\$ 1.100 y US\$ 1.500 la hectárea.

CONAF a través de la ley 20.283 bonifica con US\$ 680 la hectárea cerca de un año y medio después que el propietario inicia faenas.

Sin el GEF Montaña del MMA que aporta con US\$ 650 por hectárea de la primera intervención NO se habrían implementado los primeros POF.

El MMA/GEF Montaña decide contratar a EBP para desarrollo de acciones habilitantes para acceder al mercado del carbono; y posibilitar la comercialización de otros subproductos de este manejo.

FINANCIAMIENTO DE LOS PLANES DE MANEJO CON CRITERIOS DE ORDENACIÓN FORESTAL DESPUÉS DEL GEF MONTAÑA



Corredores Biológicos
de Montaña
Proyecto GEF

- Visualiza un camino para conseguir el financiamiento de la restauración del bosque esclerófilo en la Zona Central del país y detener su tasa de degradación y pérdida.
- La restauración del bosque, considerando la experiencia del APL, posibilita la restauración no sólo de las especies arbóreas.



Corredores Biológicos
de **Montaña**
Proyecto GEF



gefmontaña.cl
@gefmontana

