



Proyecto GEF Corredores Biológicos de Montaña

Consolidar iniciativas público privadas que permitan la conservación de la biodiversidad y sus servicios ecosistémicos en zonas silvestres de la Región Metropolitana y parte de la Región de Valparaíso, mediante el fortalecimiento de las capacidades municipales, monitoreando sus ecosistemas de forma permanente e incorporando buenas prácticas productivas en el territorio.



Corredores Biológicos
de **Montaña**
Proyecto GEF



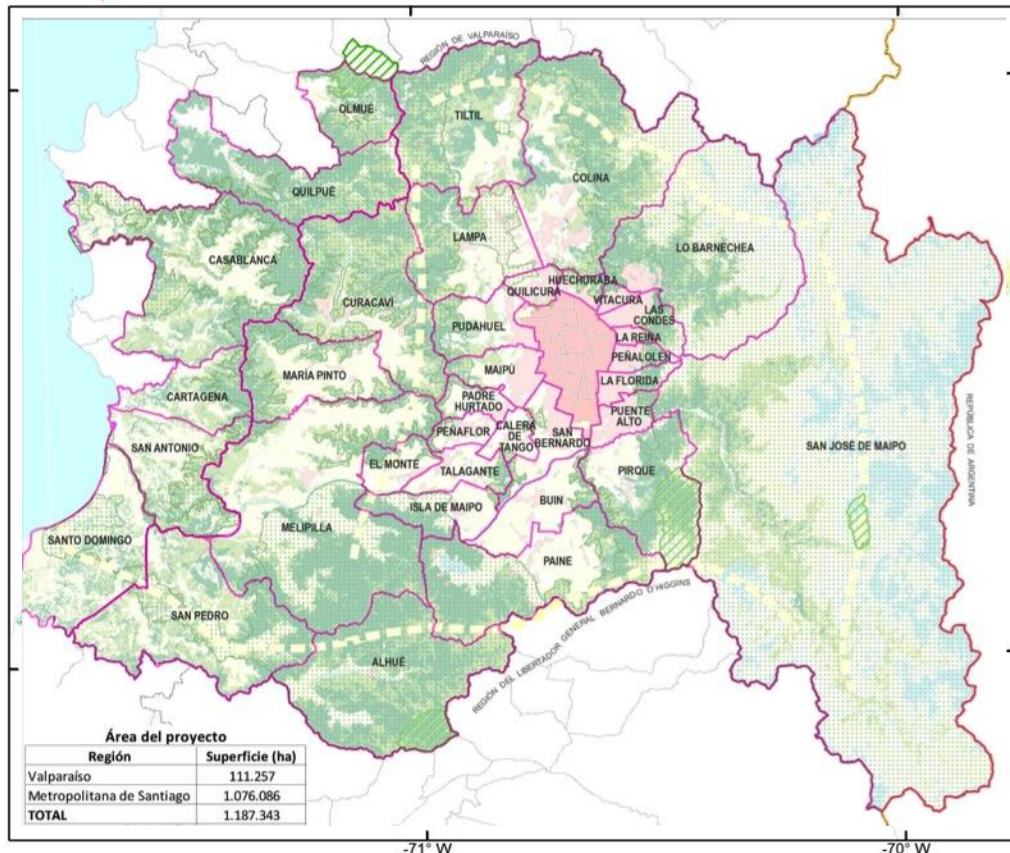

Legenda

I. Áreas Protegidas

- Áreas protegidas del Estado
- Áreas protegidas privadas

II. Uso de la tierra

- Bosque Nativo
- Matorral
- Área urbana
- Agricultura, plantación, pastizal, humedal, estepa andina y otras sin vegetación.
- Río, lago, nieve y glaciar
- Fuera del área del proyecto

III. Corredores biológicos

- Corredor biológico

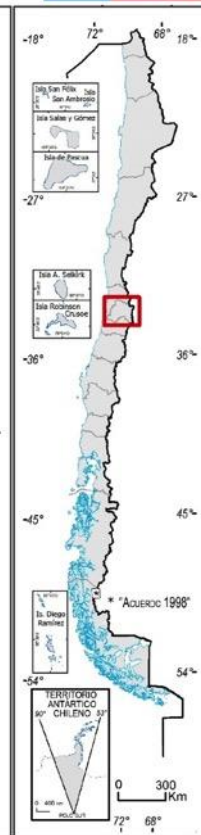

6 municipios de la Región de Valparaíso y 30 de los 52 municipios de la Región Metropolitana

Líneas de Acción



Gobernanza ambiental local para una mejor gestión en conservación de biodiversidad y uso sustentable del territorio



Levantamiento de información de biodiversidad y determinación de servicios ecosistémicos para un mayor conocimiento

SIMBIO



Buenas prácticas Productivas para el manejo sustentable de la biodiversidad y servicios ecosistémicos

Planificación ambiental del territorio para un desarrollo sostenido

Territorios Potenciales

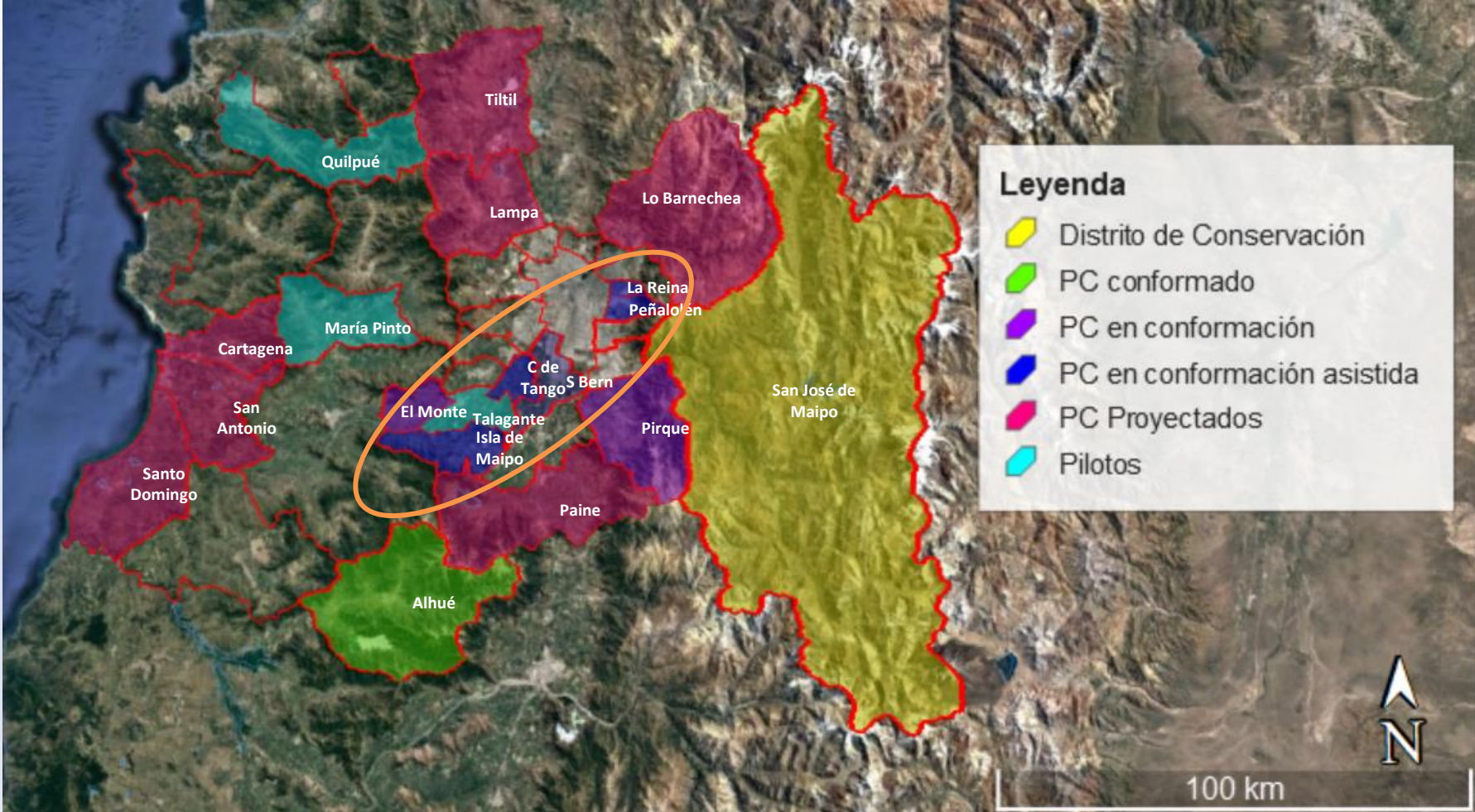

QUE ES UN PAISAJE DE CONSERVACIÓN



El proyecto de Ley del Servicio de Biodiversidad y Áreas Protegidas, define los Paisajes de Conservación como un *“Área que posee un patrimonio natural y valores culturales y paisajísticos asociados de especial interés regional o local para su conservación y que, en el marco de un acuerdo promovido por uno o más municipios, es gestionado a través de un acuerdo de adhesión voluntaria entre los miembros de la comunidad local”*.



Es un territorio valioso ambiental y cultural, mayoritariamente privado, que expresa una visión compartida, concertada, negociada con los distintos y diversos actores locales y que se expresa en un Acuerdo o Acta que constituye un compromiso para quienes lo firman y también para los servicios públicos que participan en él.

Paisajes y actuales instrumentos.



- Estrategia Nacional de Biodiversidad 2017-2030.
- Estrategia Regional para la Conservación de la Biodiversidad de la Región Metropolitana de Santiago 2015-2020.
- Plan de Adaptación al Cambio Climático en Biodiversidad 2014.
- Gobernanza Climática Comunal (Ex AVAC) – Vocación Paisaje



Crterios selección Paisajes GEF Montaña



Corredores Biológicos
de **Montaña**
Proyecto GEF

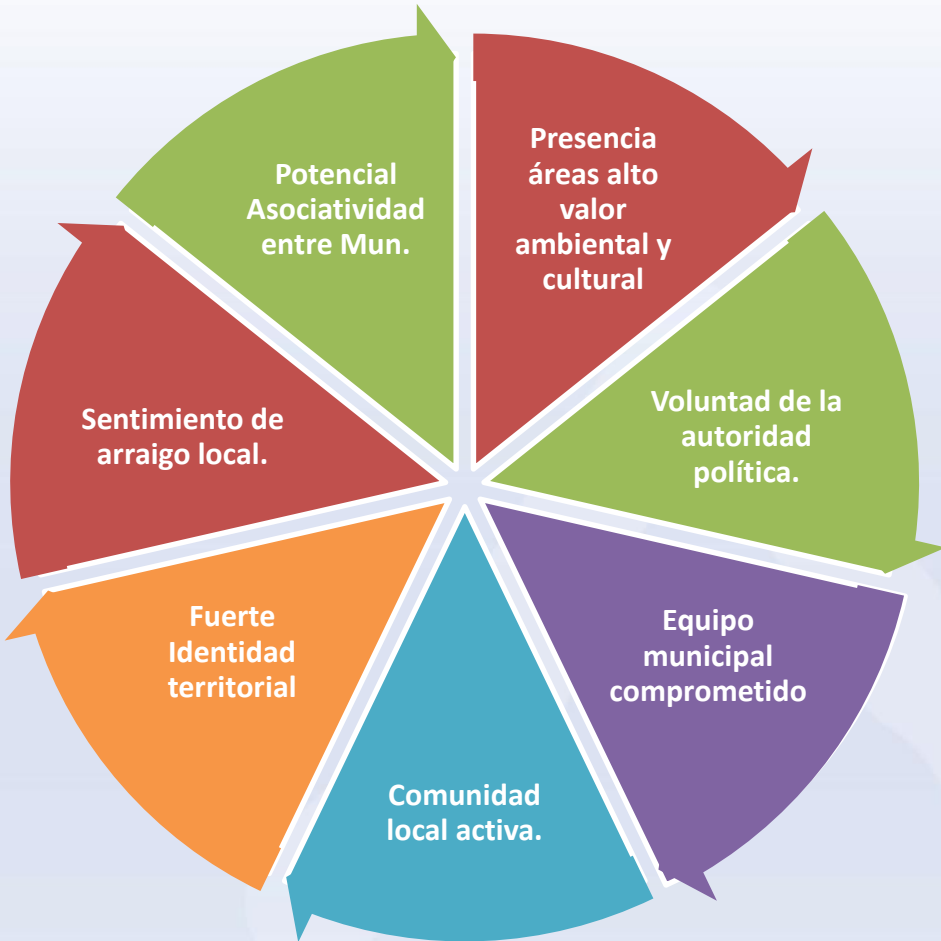

Etapas Desarrolladas: Sistema de Certificación Ambiental Municipal (SCAM) del MMA



Plan Estratégico de Des. Sustentable



Define Objetivos e indicadores socio-ambientales

Visión – Misión de Desarrollo

7. Presenta Proyectos e Inicia Plan

6. Define Estrategia de financiamiento.

5. Formula Plan Estratégico

1. Determinación Área Paisaje de Conservación.

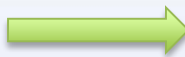

Reuniones técnicas – reconocimiento en territorio PC

2. Reunión y Acta del Consejo Municipal que aprueba avanzar en el PdC

3. FODA: Diagnostico Territorial Socio-Ambiental

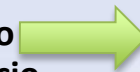

Identificación Áreas relevantes Mapa Actores Clave.

4. Creación del Consejo de Des. Paisaje de Conservación.

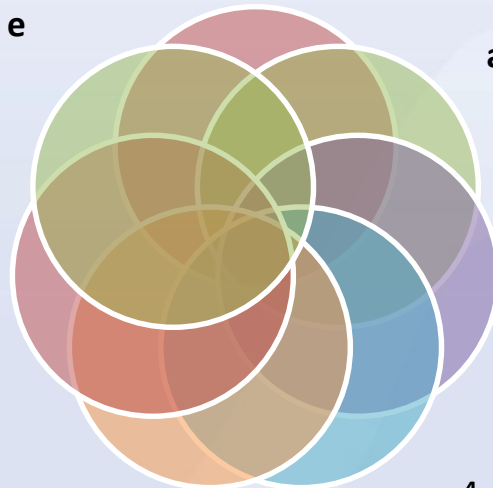

Se inserta en la Planificación Ecológica a escala local del GEF Montaña.

Paisajes y Gobernanza



Los “Paisajes de Conservación” contribuyen a:

1. Favorecer la asociatividad y las relaciones de colaboración entre los habitantes, autoridades y grupos de interés para la protección de áreas relevantes de biodiversidad.
2. Promover el apoyo del sector público, sector privado y academia en favor de la protección de la biodiversidad y el desarrollo sustentable,
3. Generar condiciones de gobernanza y sustentabilidad a iniciativas públicas y privadas (planificación territorial, gestión de conflictos socioambientales).
4. Aportar beneficios ambientales a las comunidades locales y su adaptación al cambio climático.



GIRA TÉCNICA MODELOS DE GOBERNANZA

Municipios – Asociaciones de Municipios – MMA – GEF Montaña

Desafíos

- Reconocimiento Institucional
- Sistematizar las experiencias: procedimientos; estándares mínimos; etapas, sello Paisaje.
- Generar estadísticas (indicadores socio-ambientales) para dimensionar impactos.
- Asociatividad: Red de Paisajes; Asociación de Municipios.



Corredores Biológicos
de **Montaña**
Proyecto GEF

gefmontaña.cl

@gefmontana

