



COSTA LOS RÍOS .CL  
C o r r a l - L a U n i ó n

# 1° Encuentro Nacional de Paisajes de Conservación de Biodiversidad

“Un Modelo de Gobernanza y Adaptación al Cambio Climático”

## Asociación de Municipalidades Cordillera de la Costa Corral- La Unión





# Contexto

- **Territorio costero de las comunas de Corral y La Unión. Región de Los Ríos.**
- **Habitantes del sector rural, comunidades indígenas, pescadores, agricultores y forestales.**
- **Principales actividades productivas: pesca artesanal, agricultura/ ganadería de subsistencia, conservación, turismo y servicios.**
- **3 áreas protegidas de gran tamaño, PNCA-RCV-RAPRN (78.000 ha aprox.).**



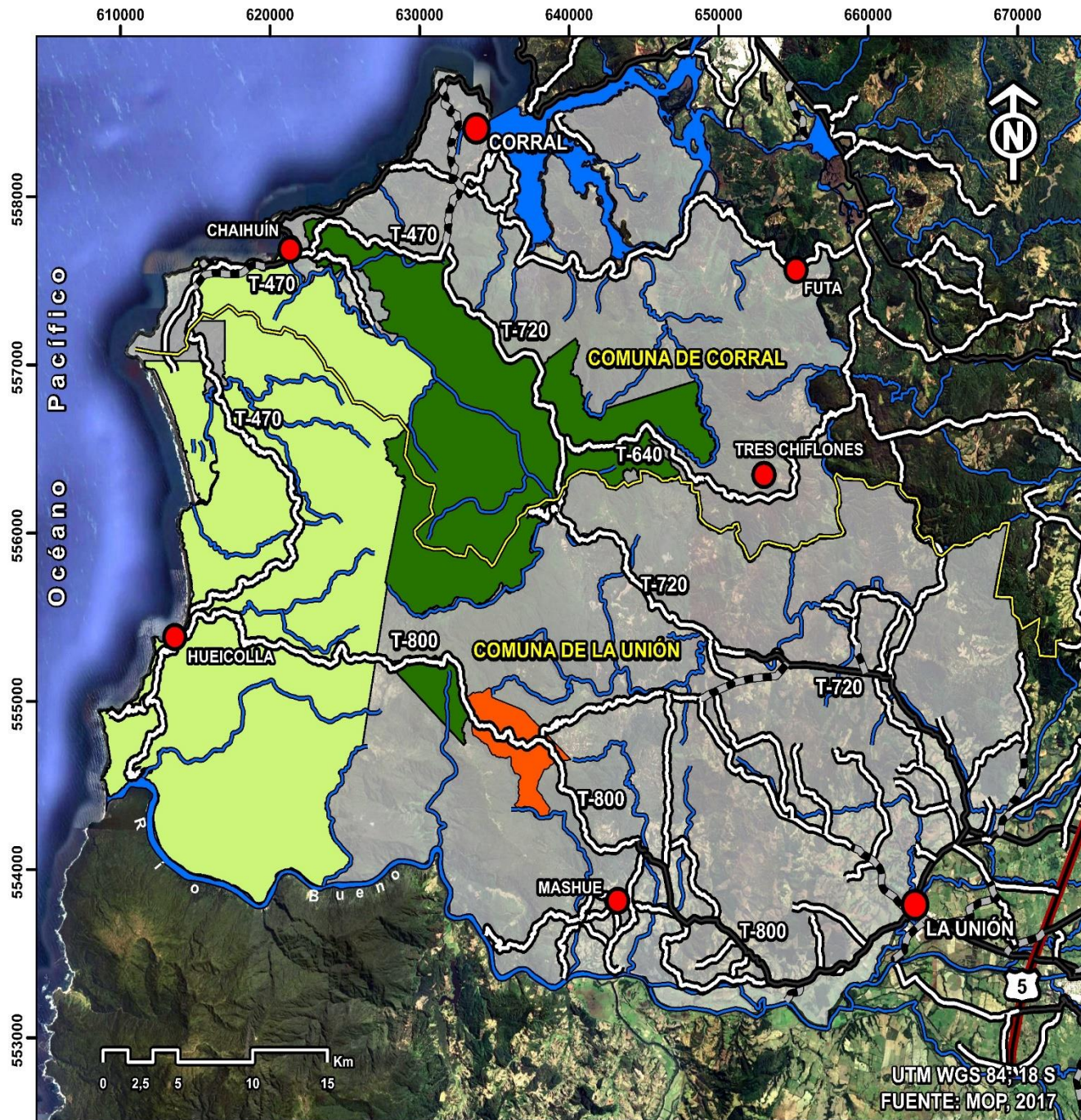

**RED VIAL**  
**ÁREAS SILVESTRES PROTEGIDAS**  
 Área Operacional - 229.059 ha

**LEYENDA**

**Tipo de carpeta**

-  Pavimento
-  Pavimento básico
-  Pavimento doble vía
-  Ripio

-  Parque Nacional Alerce Costero
-  Reserva Costera Valdiviana
-  Reserva Raulintal
-  Hidrografía principal
-  Límite comunal
-  Ciudades y poblados
-  Área operacional

**Proyecto:**

Plan Estratégico del Territorio Costero  
 Asociación de Municipalidades de la Cordillera de la Costa  
 Comunas de Corral - La Unión

**Financiamiento:**

Subsecretaría de Desarrollo Regional y Administrativo  
 (SUBDERE)



Elaboración: Siempreverde Consultores / Ag 2018

UTM WGS 84; 18 S  
 FUENTE: MOP, 2017



# AREA DE INFLUENCIA

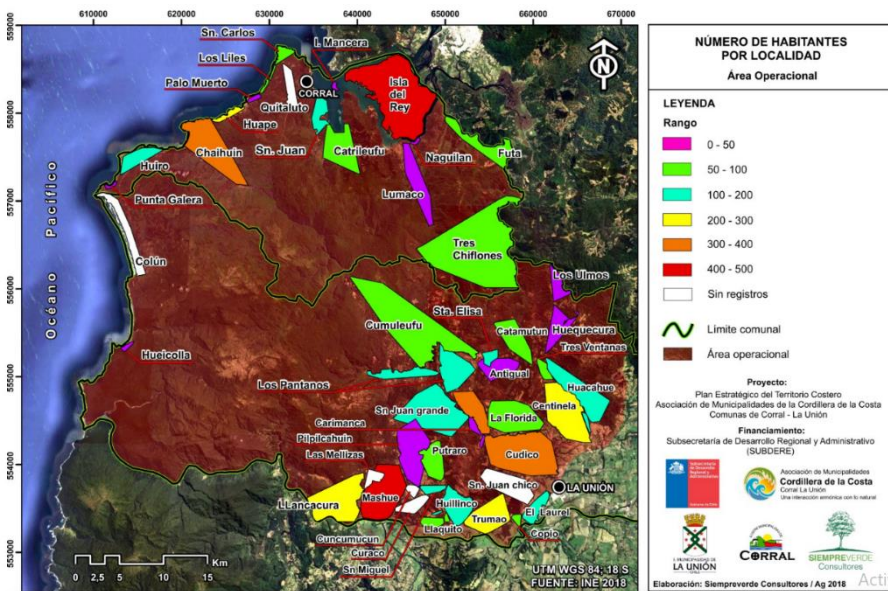

**4.974 habitantes.**  
**64% en la comuna de La Unión y 36% en la comuna de Corral**

**Corral: 5.302 habitantes:**  
**2.667 mujeres y 2.635 hombres.**

**La Unión: 38.036 habitantes:**  
**19.307 mujeres y 18.729 hombres.**

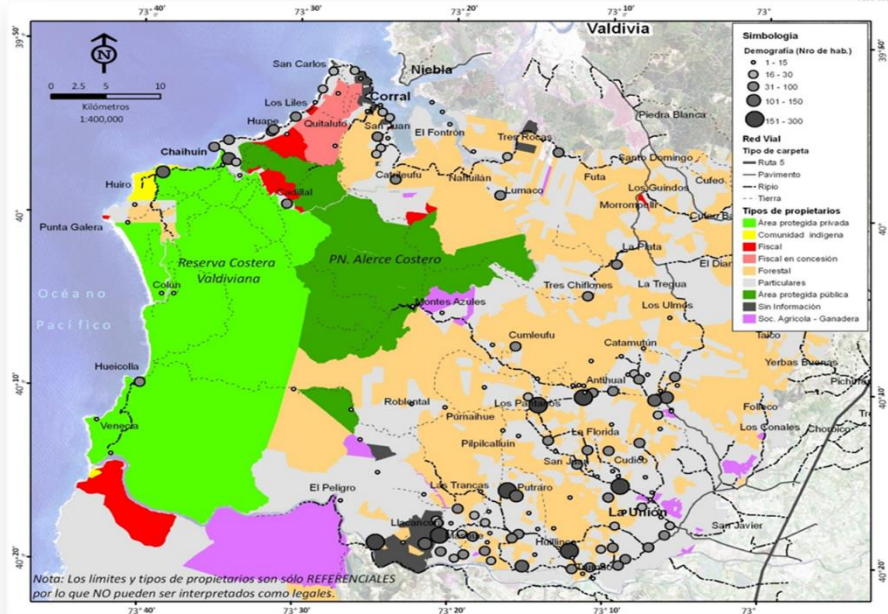



# Capital Natural

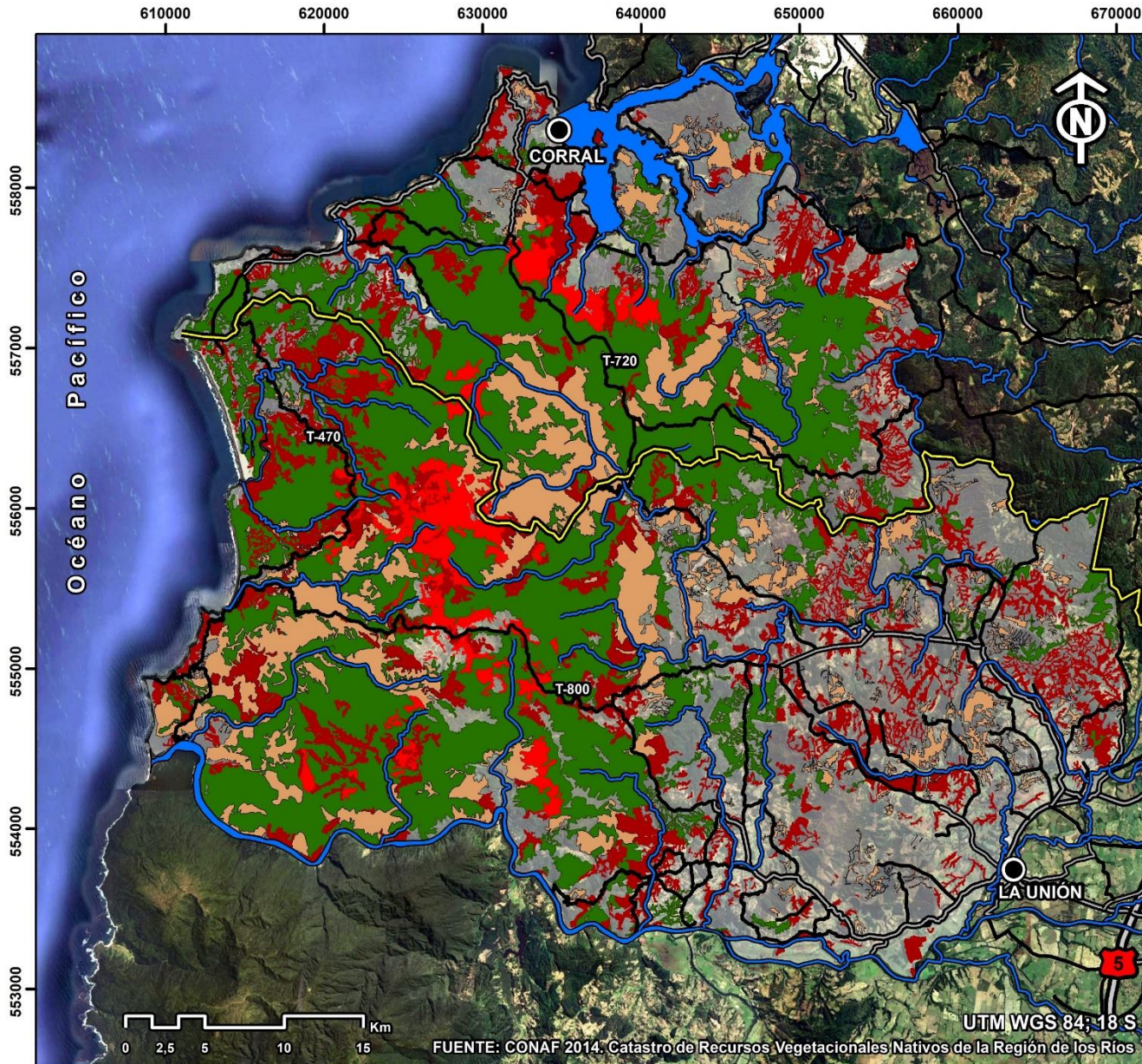

## SERVICIOS ECOSISTÉMICOS Área Operacional

### LEYENDA

- Recreacional-Ecoturismo**  
(Bosque nativo adulto 72.590 ha)
- Provisión de recursos madereros**  
(Bosque nativo renoval 28.894 ha)
- Provisión de alimentos**  
(Bosque nativo con presencia de Ulmo 28.347 ha)
- Recursos Genéticos**  
(Bosque nativo con presencia de Alerce 7.770 ha)

- Hidrografía principal
- Ruta de pavimento
- Ruta de ripio
- Límite comunal

### Proyecto:

Plan Estratégico del Territorio Costero  
Asociación de Municipalidades de la Cordillera de la Costa  
Comunas de Corral - La Unión

### Financiamiento:

Subsecretaría de Desarrollo Regional y Administrativo  
(SUBDERE)



Elaboración: Siempreverde Consultores / Ag 2018



**COALICION DE CAPITAL NATURAL  
ASOCIACION GREMIAL**

Red de conservación y de gestión de  
capital natural

**[www.natcapcoalicion.cl](http://www.natcapcoalicion.cl)**

# 2013 al 2017



Ilustre Municipalidad  
LA UNION



Municipalidad de  
**Corral**



The Nature  
Conservancy   
Conservando la naturaleza.  
Protegiendo la vida.

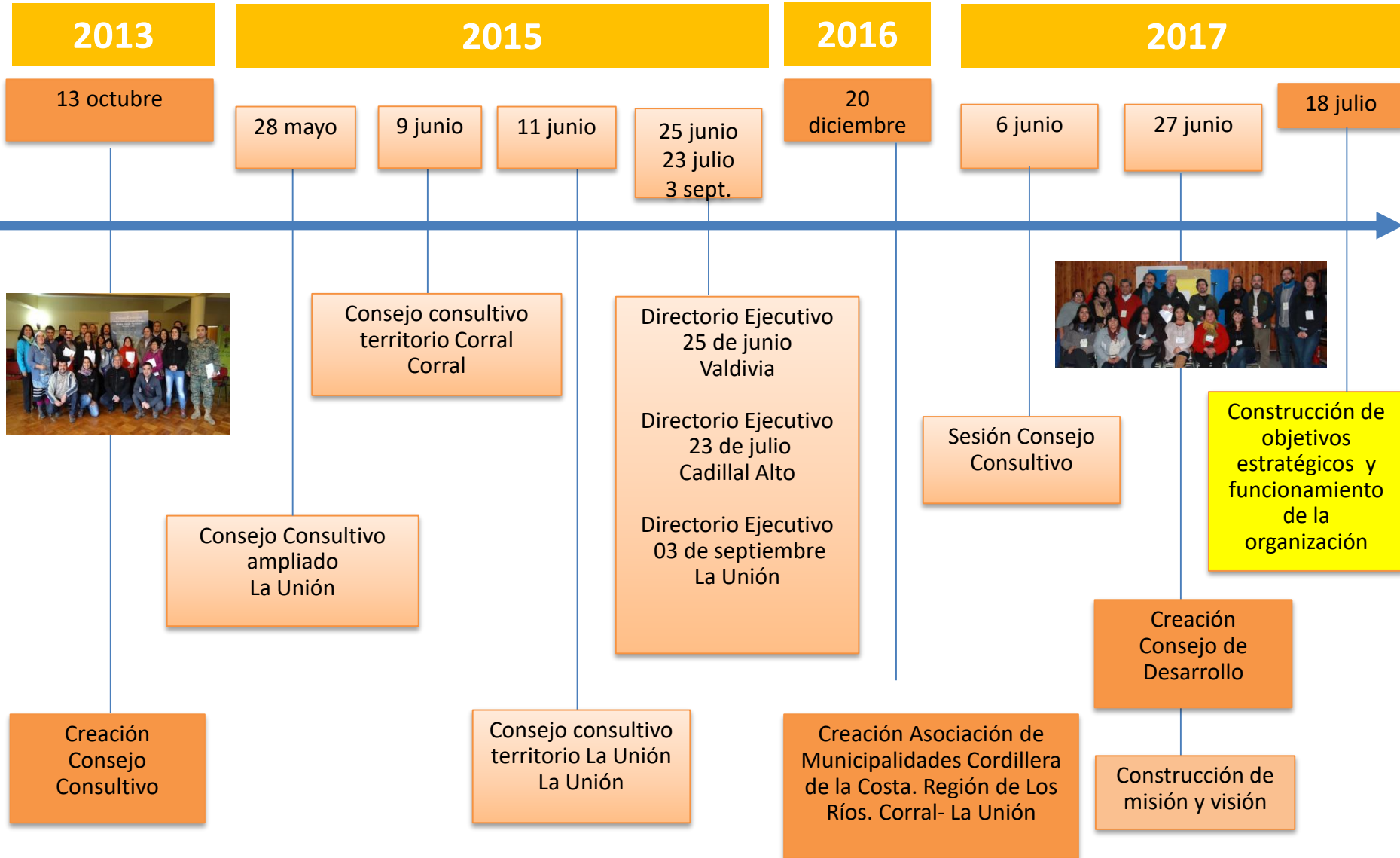





Conservando la naturaleza.  
Protegiendo la vida.



Ilustre Municipalidad  
LA UNIÓN



Municipalidad de  
**Corral**

2017

8 agosto

Presentación y  
validación de  
estatutos

Presentación de  
propuesta  
metodológica  
para elaboración  
de Plan  
Estratégico del  
Consejo  
Territorial



## MISIÓN

**Promover la protección del patrimonio natural y cultural del territorio costero y marítimo de las comunas de Corral y La Unión**, respetando diversos intereses locales, impulsando la transparencia y fomentando un uso sustentable de los recursos naturales y participación activa de las comunidades y pueblos originarios, mejorando la calidad de vida de los habitantes

## VISIÓN

Ser **actores relevantes, validados y reconocidos dentro del territorio**, que **promueven buenas prácticas productivas y sociales e integran la diversidad cultural y ambiental.**





# MODELO DE GESTIÓN TERRITORIAL

Fig. 1

ASOCIACIÓN DE MUNICIPALIDADES  
COMUNAS DE CORRAL-LA UNIÓN  
(municipios)

Directorio (6)

Asamblea

Secretaría ejecutiva



Municipalidad de  
**Corral**



Ilustre Municipalidad  
LA UNIÓN

Fig. 2

CONSEJO DE DESARROLLO COSTERO  
(público- privado)

Directorio

Asamblea

Secretaría ejecutiva

Comisiones de trabajo



Ilustre Municipalidad  
LA UNIÓN



Municipalidad de  
**Corral**



# PROYECTO

## *CONTRATACIÓN DE PROFESIONALES A TRAVÉS DE LA ASOCIACIÓN DE MUNICIPIOS CORDILLERA COSTA PARA PROYECTO CON FINANCIAMIENTO SUBDERE PARA LAS COMUNAS DE CORRAL Y LA UNIÓN*

### Contenido

#### 1.- Objetivos.

#### 2.- Presentación de los proyectos:

- Actividades a desarrollar
- Estado de avance



Ilustre Municipalidad  
LA UNIÓN



Municipalidad de  
**Corral**

# PROYECTO

## *SANEAMIENTO DE TITULOS DE DOMINIO SECTOR RURAL CORDILLERA DE LA COSTA COMUNAS DE CORRAL -LA UNION*

### Contenido

- 1.- Convenio SEREMI Bienes Nacionales  
Región de Los Ríos.
- 2.- Serán 95 Familias beneficiadas.



Ilustre Municipalidad  
LA UNION



Municipalidad de  
**Corral**

# PROYECTO

*Evaluando asociativamente soluciones de alumbrado público rural para sectores costeros de las comunas de Corral y La Unión.*

## Contenido

1.- Modelo de gobernanza.

2.- Presentación del proyecto:

- Etapas.
- Estado de avance/Resultados
- Próximas actividades.



# Plan Estratégico 2019-2021

OE 1. GESTION Y EDUCACIÓN AMBIENTAL	Puntaje
1.6.- Programa integral de educación ambiental para las escuelas y organizaciones del territorio sobre manejo y disminución de residuos; y cuidado de la biodiversidad terrestre y marina.	43
1.1.- Proyecto de separación de residuos, a través de la instalación de puntos limpios.	38
1.2.- Proyecto de Campaña de Sensibilización para la disminución de residuos sólidos domiciliarios.	16
1.7.- Programa de sanidad ambiental en los sectores que cuentan con posta rural. Temáticas principales: Prevención virus Hanta y tenencia responsable de mascotas.	16
1.3.- Proyecto de vigilancia comunitaria para enfrentar el abigeato, los microbasurales y el abandono de animales de compañía.	12

OE 2. PATRIMONIO CULTURAL, NATURAL Y SOCIAL.	Puntaje
2.8.- Plan de restauración de especies nativas, paisajes y agua. Forestal Arauco y Forestal Anchile.	25
2.7.- Proyecto de Recuperación de la historia y el conocimiento local, tradiciones, arte culinario.	24
2.13.- Programa de visitas guiadas al PNAC y RCV para grupos locales.	20
2.1.- Apoyar la difusión de la lengua Mapuche con campañas de radio, señalética caminera en español y mapuzungun, eventos de juegos, etc.	17
2.11.- Material de difusión del patrimonio natural y cultural existente en las áreas de alto valor de conservación.	16

OE 3. INFRAESTRUCTURA	Puntaje
3.3.- Proyecto de reparación de puentes.	32
3.1.- Proyecto de conectividad digital (Señal de teléfono e internet).	31
3.2.- Estudio de análisis de riesgos de remoción en masa para sectores prioritarios de ambas comunas.	27
3.10.- Proyecto de soluciones individuales de saneamiento sanitario para familias con potencial de agroturismo.	27
3.4.- Programa piloto de abastos de agua para familias rurales.	23



OE 4. PLANIFICACIÓN Y ORDENAMIENTO TERRITORIAL	Puntaje
4.1. Elaborar ordenanza de protección de los humedales para las Comunas de Corral y La Unión.	s/i
4.2. Elaborar ordenanza de manejo de residuos para las Comunas de Corral y La Unión.	s/i
4.3. Impulsar la creación de la Política Regional del Agua, en el marco de las políticas de la Estrategia Regional de Desarrollo de Los Ríos (ERD).	s/i

OE 5. DESARROLLO ECONOMICO LOCAL	Puntaje
5.1.- Proyecto de habilitación de espacio público en Hueicolla.	33
5.3.- Proyecto de construcción de ferias costumbristas para la venta de productos locales.	26
5.4.- Programa Piloto de apoyo integral a emprendimientos con el propósito de obtener permisos sanitarios y comerciales.	25
5.11.- Proyecto creación de plataforma y productos informativos para el visitante: atractivos turísticos, historia local, emprendimientos, puntos de reciclaje, etc.	17
5.9.- Proyecto de Diseño, creación e instalación señalética turística en espacios públicos.	12







# Agenda de Gestión Anual

## AGENDA DE GESTION

### I. MUNICIPALIDAD DE CORRAL

DESTINATARIO	SOLICITUD	REQUIRIENTE	CONTACTO
Departamento Educación Municipal Sr Ramon Almonacid 632-471837	Desarrollo de actividades recreativas o talleres para los niños del sector, camino San Juan- Futa.	JJ.VV San Juan JJ.VV Futa	Sra. Irma Hernández +56968401330 Sr. Carlos Soto. +56940953212
Oficina de Fomento Productivo. Sr Carlos Nuñez 632-2471843	Apoyo a feria costumbrista local.	JJ.VV Isla de Mancera	Sra. Nury Vera. +56940245428
Oficina de Fomento Productivo. Sr Carlos Nuñez 632-2471843	Talleres para jóvenes sobre elaboración de alimentos caseros como mermeladas o conservas.	Sindicato de Pescadores de Huiro. JJ.VV Chaihuín.	Sr. David Cárcamo +56 944284492 Sr. Elías Maripane +56973741248
Secretaría Comunal de Planificación Sr Wladimiro Filgueira 632-2471806	Implementar baños en lugares con alta carga turística, ruta Chaihuín.	JJ.VV Chaihuín	Sr. Elías Maripane +56973741248
Encargado de Medio Ambiente Sr. Marcelo Riquelme 632-471207	Ampliación de cobertura del programa de tenencia responsable y de esterilización de animales.	JJV San Juan y Futa.	Sra. Irma Hernández +56968401330.- Sr. Carlos Soto. +56940953212.

DESTINATARIO	SOLICITUD	REQUIRIENTE	CONTACTO
Encargado de Medio Ambiente Sr. Marcelo Riquelme 632-471207	Reforzar programa de tenencia responsable de mascotas, de preferencia en sectores aledaños a las áreas de alto valor de conservación.	el de Conaf - Departamento de Áreas Silvestres Protegidas.	Pablo Cunazza pablo.cunazza@conaf.cl
Dirección de Obras Municipales Sr Erick Garrido 632-471801	Retiro de basura domiciliar para sector Las Coloradas.	JJV Las Coloradas e Isla del Rey.	Sra. Silvia Mesa +56966106151
Dirección de Obras Municipales Sr Erick Garrido 632-471801	Inspeccionar desagüe de aguas servidas en Futa directo al río.	JJ.VV Futa	Sr. Carlos Soto +56940953212
Dirección de Obras Municipales Sr Erick Garrido 632-471801	Mejoramiento acceso a sede de JJ.VV de Lumaco.	JJ.VV Lumaco	Sr. Alberto Paredes +56940351205
Dirección de Obras Municipales Sr Erick Garrido 632-471801	Mayor información sobre las rutas y programación de camiones de basura domiciliar y recolección de restos de poda.	JJ.VV San Juan JJ.VV Futa	Sra. Irma Hernández +56968401330 Sr. Carlos Soto. +56940953212
Dirección de Obras Municipales Sr Erick Garrido 632-471801	Mejoramiento del sistema de recolección de basura del sector Isla de Mancera.	JJ.VV Isla de Mancera	Sra. Nury Vera. +56940245428



# PMB ALUMBRADO PÚBLICO

## ASOCIACION DE MUNICIPALIDADES CORDILLERA DE LA COSTA COMUNAS CORRAL LA UNIÓN

---

Marco de financiamiento: Proyectos de alumbrado público vía peatonal.

Línea de financiamiento: PMB- SUBDERE

### **Avances**

- Proyecto se encuentra en el sistema de SUBDEREENLINEA en etapa de revisión final en oficina central

### **Próximos pasos**

- Esperar las observaciones finales y etapa elegibilidad del proyecto



AVANCES PMB ADQUISICIÓN DE CAMIÓN  
RECOLECTOR DE RESIDUOS SÓLIDOS  
DOMICILIARIOS  
ASOCIACION DE MUNICIPALIDADES  
CORDILLERA DE LA COSTA. COMUNAS CORRAL  
LA UNIÓN

---

Marco de financiamiento: Plan Nacional de Residuos Sólidos (PNRS)

Línea de financiamiento: PMB- Acciones concurrentes- SUBDERE.

**Avances**

- Proyecto se encuentra en el sistema de SUBDEREENLINEA en etapa de revisión URS

**Próximos pasos**

- Esperar las observaciones para subsanarlas y pasar etapa de elegibilidad.





### Montos aportados Municipios Corral-La Union

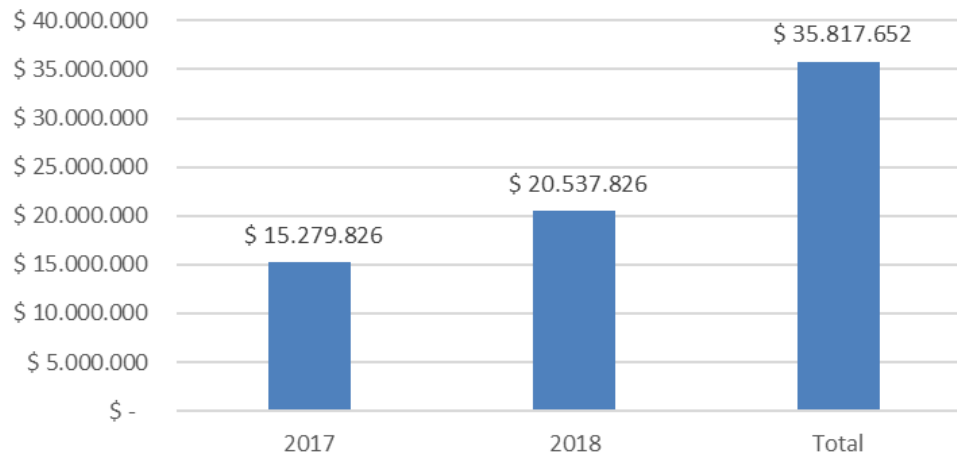

### Proyectos Adjudicados

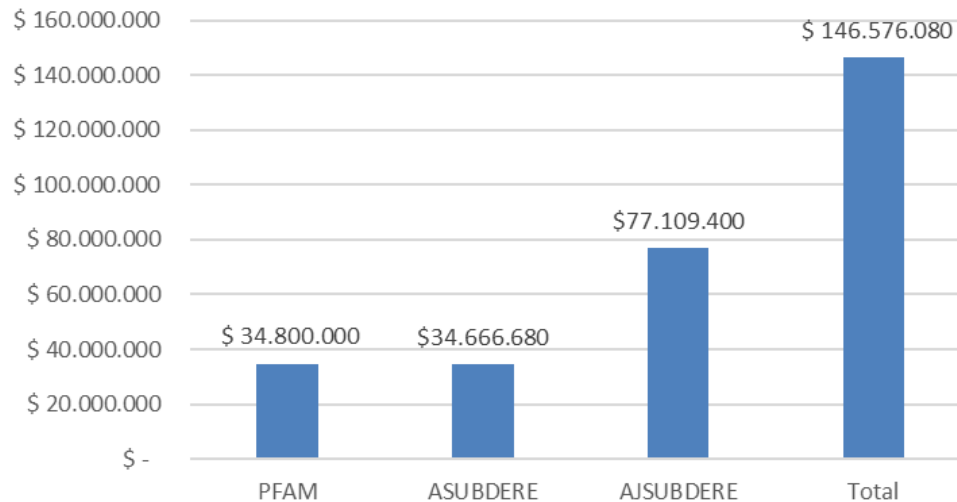

### Proyectos postulados PFAM 2018

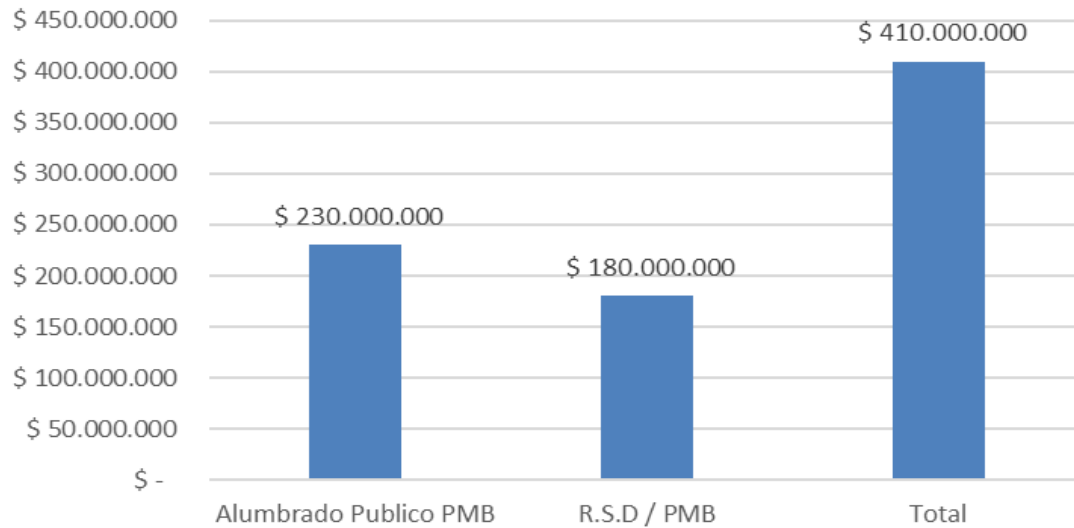

### Cartera de Proyectos Plan Estratégico Valores Aproximados

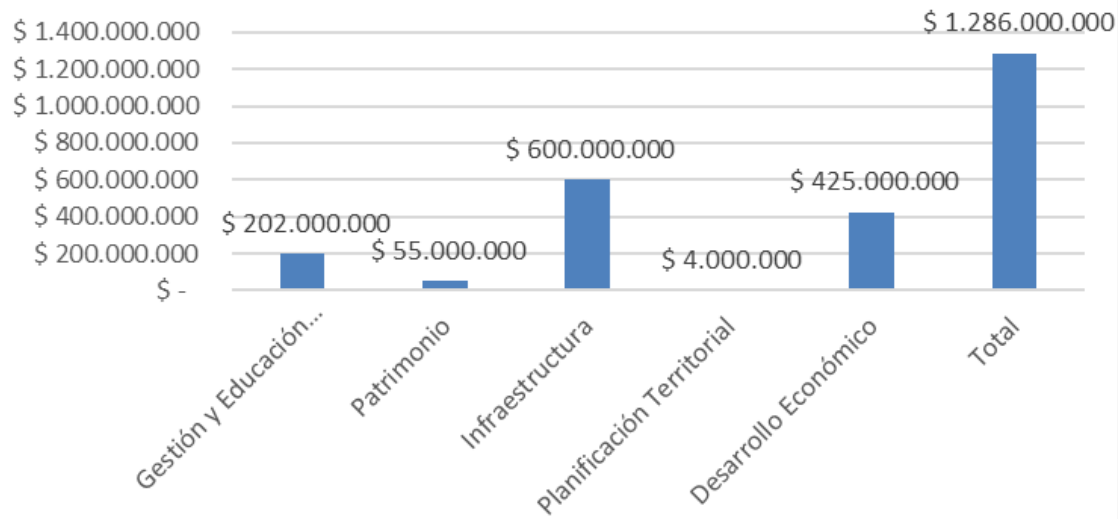





# La importancia de un Modelo de gestión territorial

- Cuenta con 2 figuras operativas (Asociación de Municipalidades- Consejo Desarrollo) para articular el trabajo en el territorio costero en función de objetivos de conservación y desarrollo sustentable.
- Estas figuras permiten aunar esfuerzos públicos y privados, para apalancar recursos y contar con respaldos transversales.
- Asegura el rol protagónico de los municipios y la participación de diversos gestores del territorio ( org. Comunitarias, Com. Indígenas, empresas, ONG, entre otros), lo que favorece el desarrollo armónico del territorio costero.
- Beneficia la protección del PNAC y la RCV al promover un desarrollo sustentable en los sectores aledaños a las áreas protegidas , a través del ordenamiento territorial y la incorporación de buenas prácticas productivas, sociales y ambientales (disminuye presiones externas, creando un entorno amigable para las AP).
- Acerca los objetivos de conservación a múltiples actores e instituciones/organizaciones.
- Nos permitirá constituir un Paisaje de Conservación en nuestro territorio Costero







## Recuperación de áreas de Ciprés de las Guaitecas en Turbera













Alerce  
(*Fitzroya cupressoides*)  
**MONUMENTO NATURAL**  
(DS 490 1976)



Lingue (*Persea*  
*Lingue*)  
**PREOCUPACIÓ**  
**N MENOR**  
(DS 42 2011)









*Macrocyclus peruvianus*

Caracol negro

**Especie monotípica y endémica de Chile, asociada a los bosques de la Cordillera de La Costa**



*Liolaemus pictus*

Lagartija

**PREOCUPACIÓN**

**MENOR**

DS 19/2012 MMA





























**GRACIAS**  
**[www.costalosrios.cl](http://www.costalosrios.cl)**

**Jose Vistoso Cantillana**  
**Secretario Ejecutivo**