



1° Encuentro Nacional de Paisajes de Conservación de Biodiversidad

“Un Modelo de Gobernanza y Adaptación al Cambio Climático”

Paisaje de Conservación: Precordillera de Peñalolén

Expone : Ricardo Cofré – Director de Medio Ambiente



Corredores Biológicos
de **Montaña**
Proyecto GEF

20 de marzo de 2019



Territorio

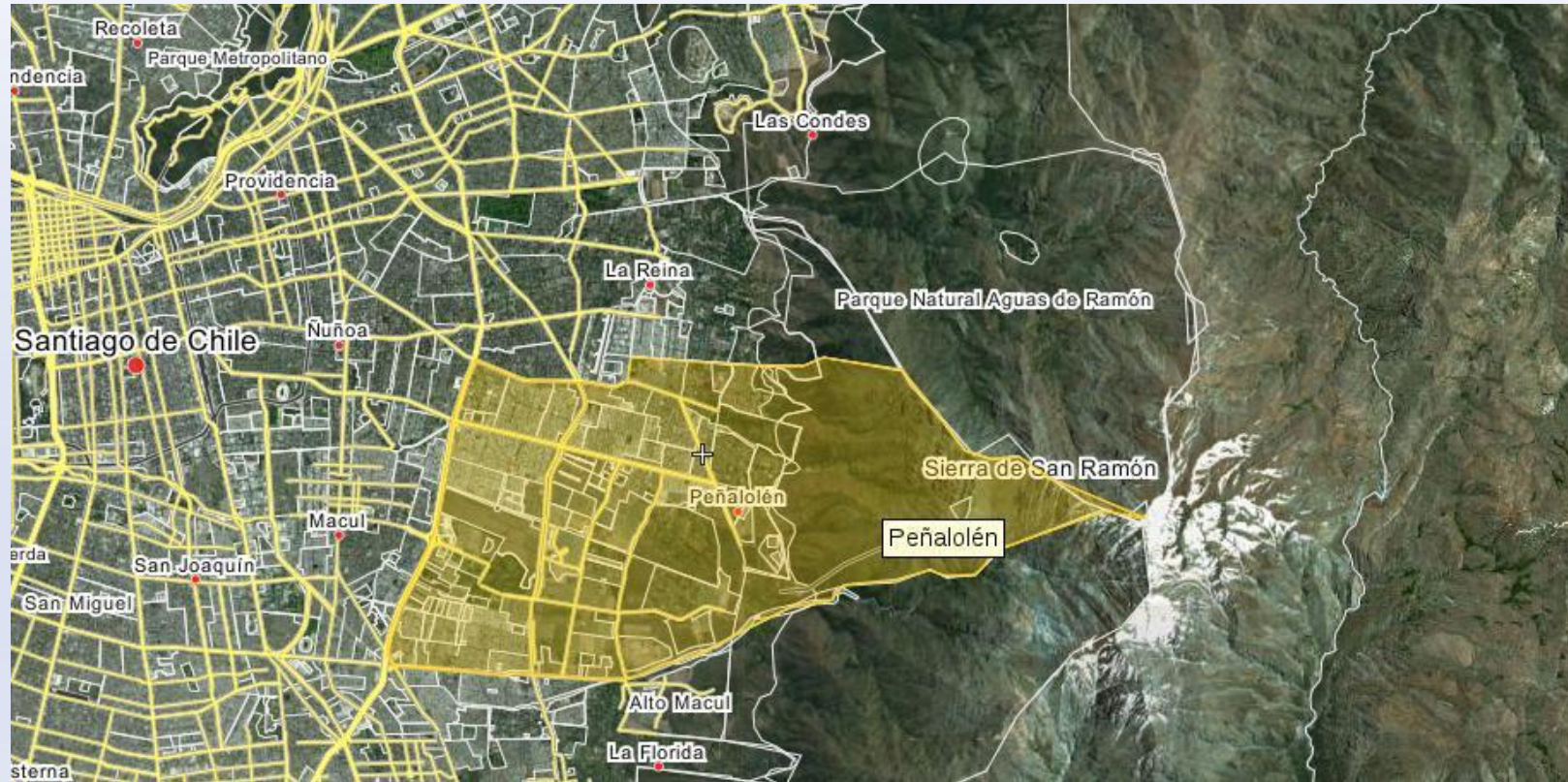

¿Por qué ha sido factible iniciar un PC en nuestro territorio?

Trabajo histórico
con alianzas



Compromiso
propietarios

Voluntad política

Regulación
terrenos PRMS

PEÑALOLÉN



Corredores Biológicos
de **Montaña**
Proyecto GEF

CARACTERÍSTICAS COMUNALES



250mil



60mil

54 KM²

8% DE CRECIMIENTO DESDE 2002

60% < \$255.000

50% <30 AÑOS

4% PUEBLOS ORIGINARIOS



CARACTERÍSTICAS COMUNALES: DIVERSIDAD SOCIOECONÓMICA

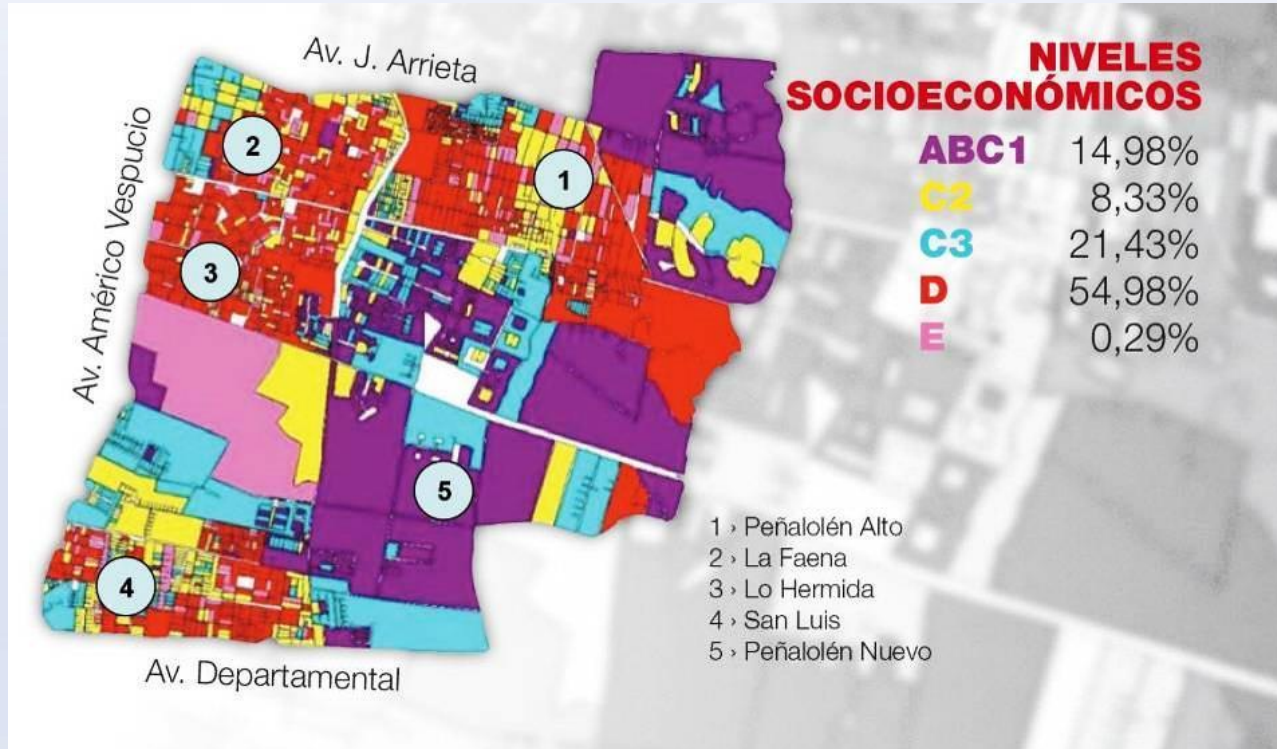

Gran arraigo hacia nuestra Precordillera, sentido de pertenencia

Gobiernos Locales



Tienen un rol trascendente en la protección del medio ambiente y adaptación al cambio climático...

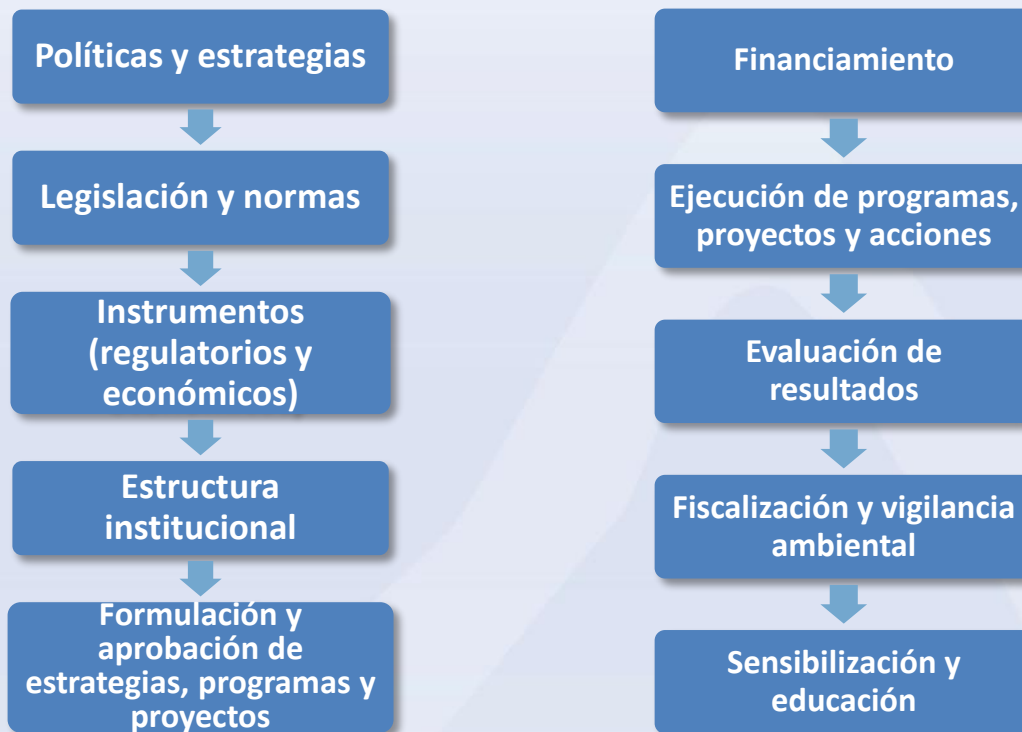

Orgánica Municipal Ambiental



Priorizar la gestión ambiental local

Fortalecer la institucionalidad ambiental comunal

Peso estratégico en el desarrollo territorial

Vínculo permanente con actores relevantes de la comuna

Estrategias de Gestión Ambiental y Cambio Climático



PLCC – Red Muni CC – Adapt Chile.

Política Ambiental Comunal.

Instrumentos de Certificación;
AVAC, SINCAE, Comuna
Energética.

Estrategias de Conservación;
PC, RENAMU.

Se necesitan alianzas



Grandes iniciativas: Eco Parque



**Alianza con privados:
UAI, Metrogas y Aguas
Andinas**

**Más de 6.000 visitas al
año**

**Laboratorios y estudios
con UAI**

**Paneles solares
educativos (ENEL)**

Grandes iniciativas: PRI



Sistema de recolección y valorización de residuos por recicladores de base en coordinación con el Municipio.

20.000 familias participantes

2.550 [TON] RSD recuperados a la fecha Retiro casa a casa

30 recicladores participando

Grandes iniciativas: Centro Reciclaje Comunal



Recuperación de espacio público

Permitirá seguir ampliando el Programa Comunal de Reciclaje Inclusivo

Mejor calidad de vida para vecinos y recicladores

Modelo de cooperación y alianza con el Ministerio de Medio Ambiente

Grandes iniciativas:

Reserva Natural Quebrada de Macul



#RENAMUpeñalolén

Parque natural enclavado en zona de protección ecológica

155.000 visitantes por año, educación ambiental continua

Parte del Sitio prioritario N°7 para la conservación de la biodiversidad

Alianzas estratégicas con comunidad, instituciones y privados.

Único con entrada gratuita en la Región Metropolitana, que garantiza el acceso libre a los senderos de montaña durante todo el año y para toda la comunidad

Grandes iniciativas: RENAMU



Grandes iniciativas

Paisaje de Conservación



Foto: Firma de convenio, 7 de junio 2018- Paisaje de Conservación

Proyecto GEF Montaña (ONU)
implementado por el MMA



Primer paisaje de conservación de
montañas de la RM

Figura de gestión para el desarrollo
sustentable

Cuidado y protección de la pre
cordillera y cordillera de la
Peñalolén

El bosque esclerófilo presente en
nuestra precordillera es parte de
uno de los 35 Hot Spots del mundo.

Especies características como Litre,
Quillay, Boldo entre otros y son
hábitat de fauna nativa como el
zorro culpeo

Paisaje de Conservación Precordillera Peñalolén

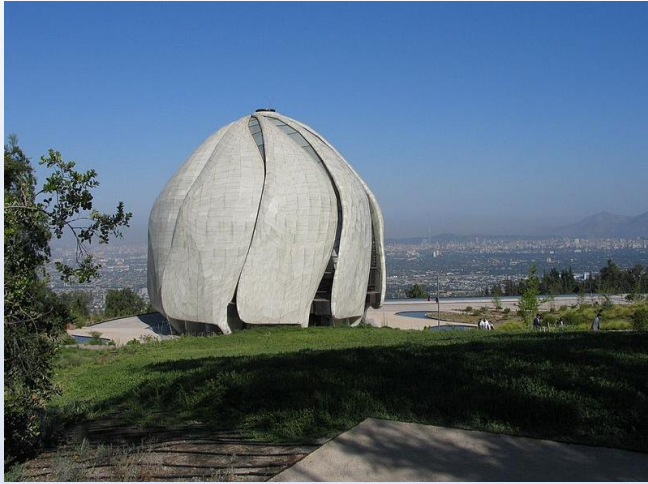

1.000 hectáreas aprox

Proyectos con
arquitecturas
destacadas:

Templo Bahá'í de
Sudamérica

Universidad Adolfo
Ibañez

Parque Botánico

Parque Natural
Quebrada de Macul

Consejo de Desarrollo Territorial



El CdT busca ser la entidad que en esta primera etapa defina un **Plan de Desarrollo Estratégico** del área del Paisaje de Conservación de manera consensuada, posibilitando de esta manera otorgar un **valor agregado al territorio** y a las actuales y potenciales actividades productivas y recreativas que los propietarios desarrollan o planean en él.



Foto: Constitución CdT, 14 nov 2018

Consejo de Desarrollo Territorial Precordillera de Peñalolén



14 nov 2018:
1era sesión
Constitución CdT

9 enero 2019:
2da sesión
Consultoría, vision
líneas estratégicas

24 enero 2019:
3era sesión
Consultoría, misión,
visión y objetivos

Foto: 2da sesión CdT, 9 enero 2019

Propietarios predio Precordillera Peñalolén

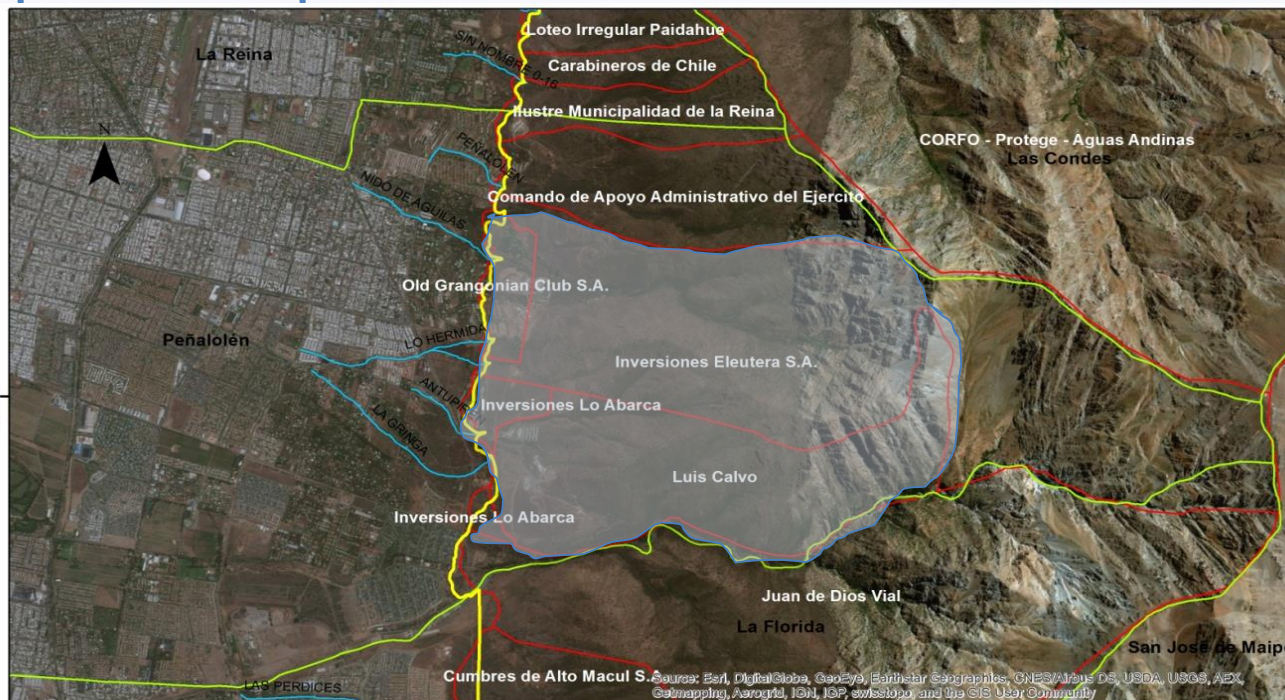

Simbología

- Límite_Urbano_PRMS
- División comunal
- propietarios_final
- Quebradas en estudio

0 0.5 1 2 3 4 Kilometers

Datum WGS84
UTM 19-S

Elaborado por:



Elaborado para:



Fuente: Mapa de Actores Peñalolén, Proyecto GEF 2018



Corredores Biológicos
de **Montaña**
Proyecto GEF

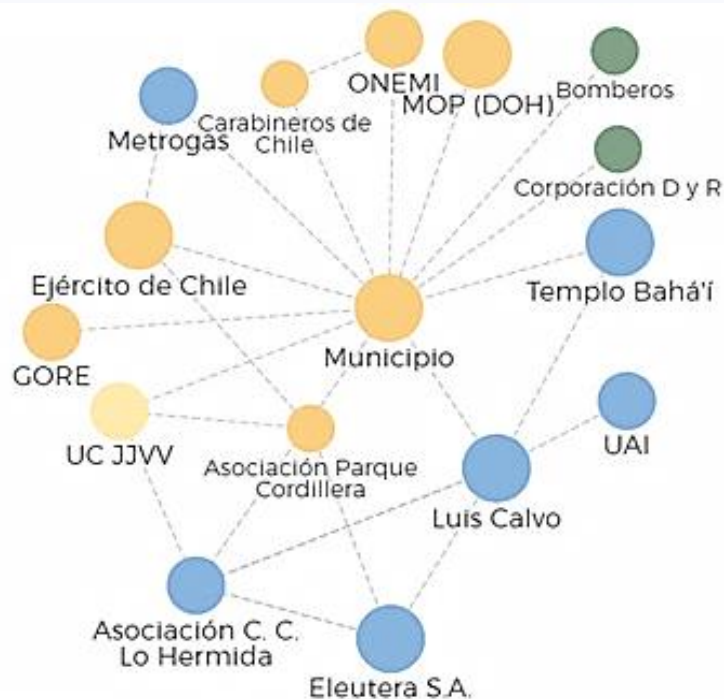

Influencia



5
2
0

Tipo



Privado



público



OSC



Local

Etapas

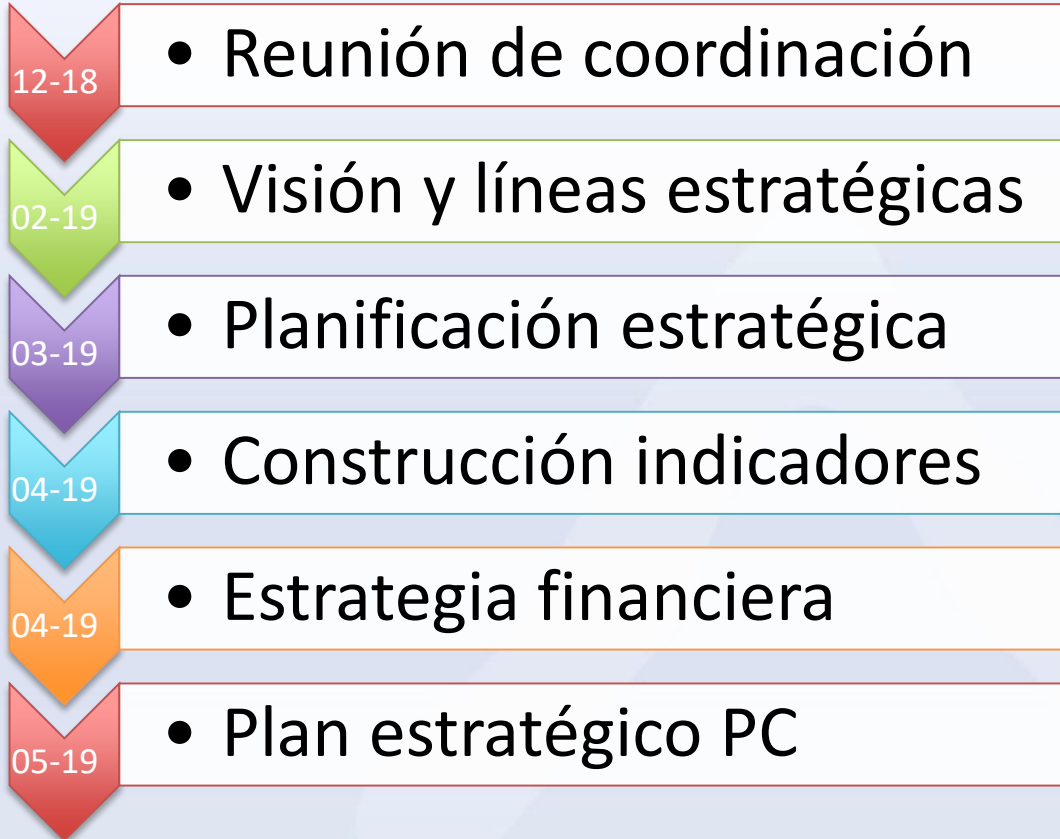

Participación y Roles del CdT



Propietarios	Municipalidad	GEF Montaña
<p>Conforman de manera voluntaria el Consejo.</p> <p>Responsables de definir de mutuo acuerdo el Plan Maestro o Plan Estratégico para el desarrollo del territorio.</p>	<p>Según el alcance de sus atribuciones, como ente articulador y participe del CdT</p> <p>Actuará de facilitador del Consejo, acompañando y haciendo seguimiento de los procesos asociados.</p>	<p>Apoyarán técnicamente el CdT mientras esté vigente el proyecto GEF Montaña en el país</p> <p>Coordinar actividades asociadas al CdT, sirviendo de facilitadores del PC</p>
<p>Acordar mejores prácticas compartidas.</p> <p>Tienen la facultad de plantear o proponer proyectos y/o ideas a efectuar en sus territorios</p>	<p>Prestará un apoyo constante a los propietarios.</p> <p>Velará por la correcta aplicación de las normativas locales en el CdT</p>	<p>Prestarán asesoría y coordinarán la asistencia de otros actores consultivos</p> <p>Dispondrán de la información, instrumentos y/o recursos-financiamiento para el PC</p>



FORTALEZAS

- Respaldo institucional
- Directa relación propietarios
- **Activa** participación de la comunidad
- PNQM único con acceso **gratuito y referente**
- Capacidad de **gestión institucional**

DEBILIDADES

- **Problemas** ambientales locales
- **Alza sostenida en visitas** en precordillera
- Proximidad con zona urbana y asentamientos
- **Apropiación indebida** del territorio
- Territorio limítrofe de dos comunas

Oportunidades y Proyección



¿Cómo el objetivo y la visión del desarrollo territorial lograrán armonizarse en el PC?

- A través de la incorporación de criterios de desarrollo sustentable y compromisos adquiridos por los actores.
- Generación de sinergias entre los intereses de los distintos actores.
- Lineamientos consensuados para la regulación de las iniciativas.



¿Qué oportunidades de desarrollo y protección ambiental entregará el PC al territorio?

- Visión mancomunada, valor agregado al desarrollo sustentable.
- Consolidación de iniciativas y proyectos en miras de conservación o bajo impacto.



¿Cómo contribuirá el PC a favorecer la adaptación al cambio climático a escala local?

- A través de fortalecer, asegurar y mantener los servicios y funciones ecosistémicos de las áreas precordilleranas del territorio.
- En temas de mitigación, aportará a la captura de carbono y reducción de GEI de la comuna



¿Qué necesitamos para otorgar proyección a la figura de Paisaje de Conservación?

- Compromiso de todas las partes, voluntad política y gestión local.
- Oficializar figura del PC dentro del sistema nacional de áreas protegidas del país y en instrumentos de planificación territorial





Paisaje de Conservación: Precordillera de Peñalolén
Ricardo Cofré – Director de Medio Ambiente

gefmontaña.cl
[@gefmontana](https://www.instagram.com/gefmontana)

