

1° Encuentro Nacional de Paisajes de Conservación de Biodiversidad  
“Un Modelo de Gobernanza y Adaptación al Cambio Climático”  
Marzo 2019

Paisaje de Conservación: Islas y Cordones del Maipo

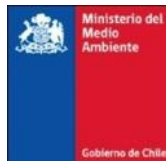

Corredores Biológicos  
de **Montaña**  
Proyecto GEF



# Paisaje de Conservación: Islas y Cordones del Maipo



# ...LOCALIZACION

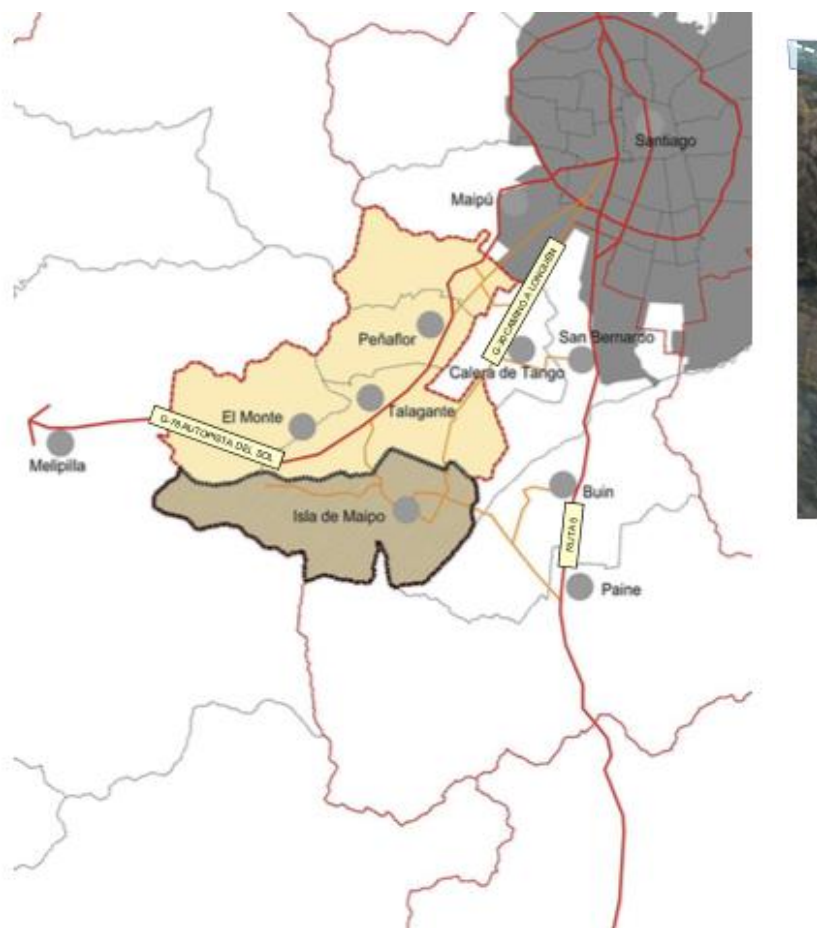

Sistema Comunal: Áreas Urbanas, Centros Poblados Rurales y Conectividad Vial



18.900 Ha. Superficie Comunal  
1.130 Ha. Superficie Urbana.

6% Urbano

84% Rural

33.000 Habitantes según Censo 2017

304000E

312000E

320000E

328000E

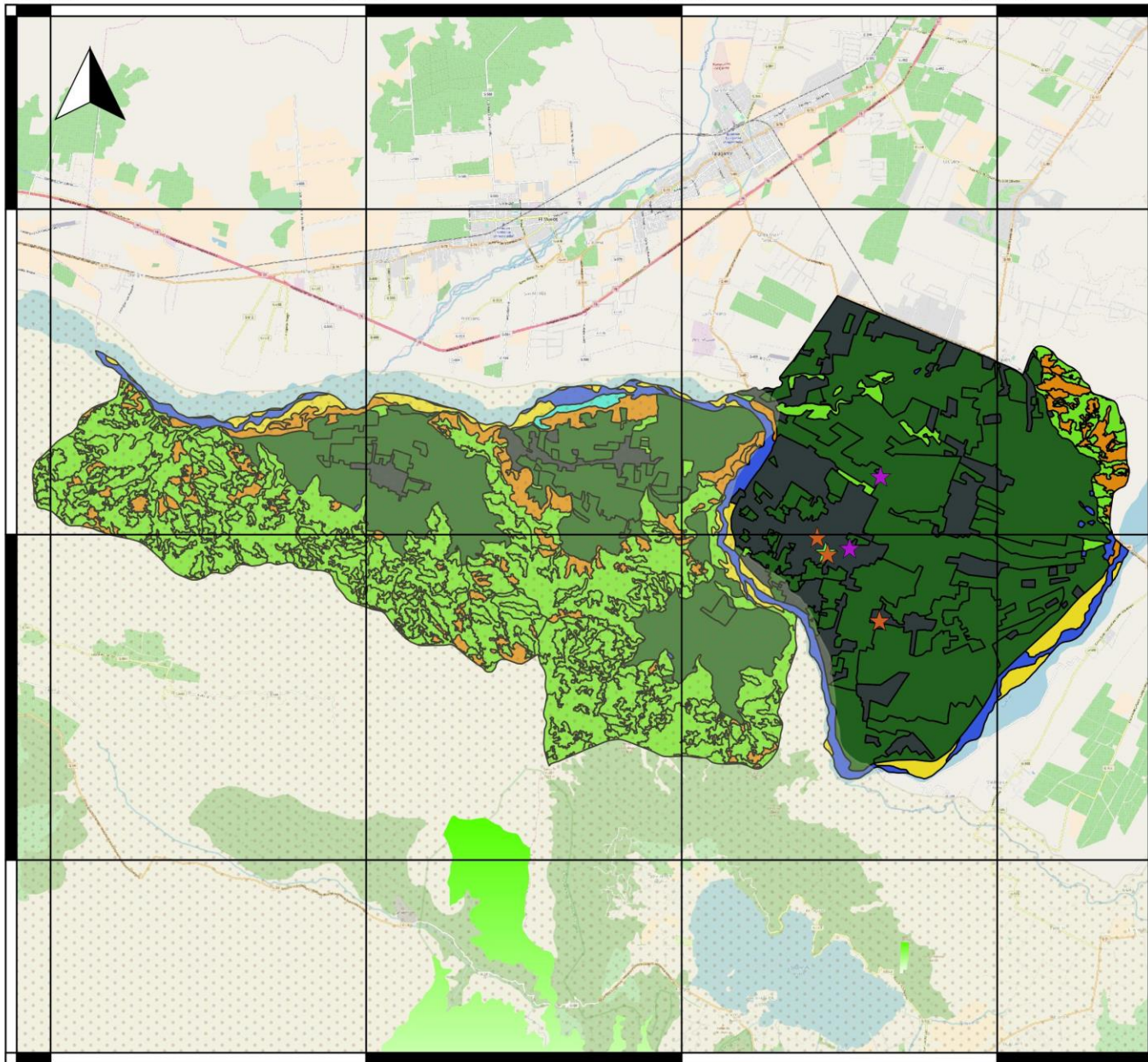

## Territorio Isla de Maipo



6272000N

6264000N

6256000N

### Leyenda

- Sitio Prioritario
- Áreas Protegidas Privadas
- Atractivos turísticos
  - Carnaval o fiesta costumbrista
  - Fiesta religiosa
  - Viña o bodega
- Catastro vegetacion
  - Áreas sin de vegetación
  - Áreas urbanas e industriales
  - Bosque
  - Cuerpos de agua
  - Humedales
  - Praderas y matorrales
  - Terrenos agrícolas



Marco Político/ Estratégico



#35777955

Gobernanza

Equidad social

Desarrollo  
Sustentable

Medio Ambiente

Desarrollo Económico

ENTORNO FISICO NATURAL

Conjunto de elementos dados por la Naturaleza: tierra, agua, sol, aire, flora, fauna, etc.

ENTORNO FISICO CREADO

Conjunto de elementos creados por los humanos: ciudades, construcciones, autos, comercio, agricultura, fabricas, ganadería, caminos, etc.

ENTORNO

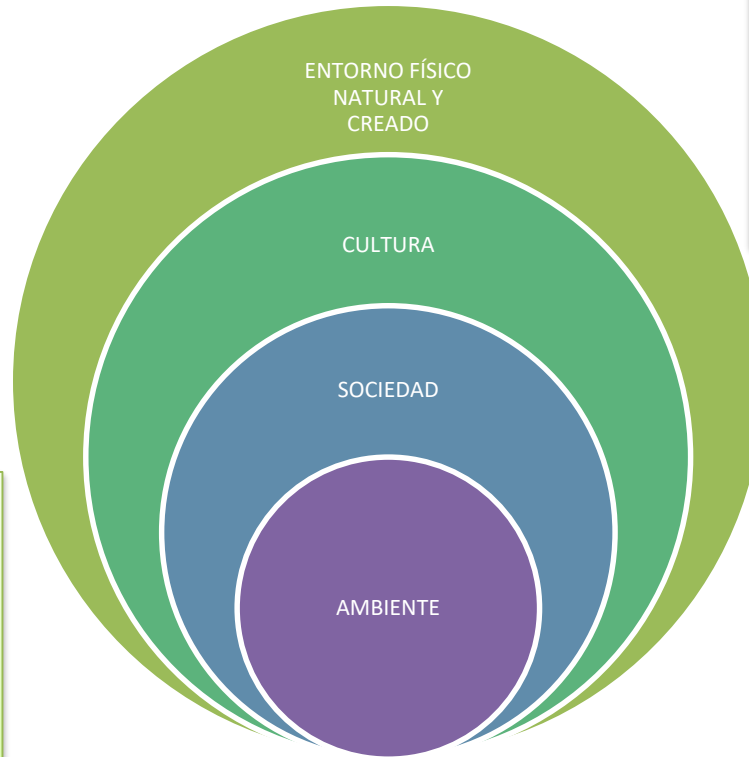

SOCIEDAD

Conjunto de personas con los que interactuamos de manera cotidiana en el Paisaje.

CULTURA

Conjunto de normas, conocimientos, valores y creencias que nos permiten establecer relaciones específicas con los diversos elementos del entorno.

**AMBIENTE:** Es la relación que establecemos con los diversos elementos naturales, culturales e identitarios del entorno, de acuerdo con la cultura de nuestra sociedad.



## Porqué un Paisaje de Conservación?

MUNICIPIO  
ISLA DE MAIPO



PORQUE TENEMOS LA RESPONSABILIDAD DE GENERAR LAS CONDICIONES PARA RECUPERAR , MANTENER Y PRESERVAR NUESTRO ENTORNO-PAISAJE COMO MEDIO Y GARANTÍA DE UNA MEJOR CALIDAD DE VIDA PARA NOSOTROS Y LAS GENERACIONES FUTURAS.

PORQUE TENEMOS LA MISIÓN DE CONSTRUIR CONCIENCIA COLECTIVA PARA CONTRIBUIR A DESARROLLAR SISTEMAS PRODUCTIVOS MAS SUSTENTABLES Y RESILIENTES AL CAMBIO CLIMÁTICO

Fortalezas



1. Voluntad Política
2. Equipo Comprometido
3. Tejido Social Organizado.



## ¿Por qué Isla de Maipo?



- Zona de ambientes frágiles, únicos y representativos de la biodiversidad (hotspot, eco región mediterránea, SP).
- Isla de Maipo incluye dentro de sus límites dos grandes corredores biológicos, el cordón de Cantillana y el río Maipo, los que han estructurado históricamente los asentamientos humanos y a la vez, han provisto bienes y servicios a la comunidad.
- Rico Patrimonio Cultural asociado a su vocación productiva agrícola, tradición campesina, tradición religiosa y legado histórico.



## Fortalezas Identificadas

- La comuna presenta riqueza natural y herencia histórica.
- Hay voluntad política para conservar el patrimonio natural y cultural.
- Hay interés de la comunidad por cuidar y proteger sus tradiciones.
- Hay un fuerte arraigo de la comunidad con su territorio.
- El Municipio tiene iniciativa e interés en promover un desarrollo productivo sustentable.



***Cordón de Cantillana***



***Fundición de Naltahua***



***Capacitación en temas ambientales***

Gobernanza y futuro modelo de Gestión

Metodología de procesos + Estrategia Política

Diagnóstico territorial  
Mapa de actores

Propuesta Modelo de Gestión y Gobernanza

Consejo de Desarrollo

Involucrar a la comunidad y otros grupos.

Instrumentos operacionales: Estatutos, Plan de Acción, etc.

- Asociación  
- Oficina técnica

Instalar capacidades institucionales en el ámbito local

Elaborar Estrategia y Plan de Paisaje

Elaborar proyectos y financiamiento

1. Inserción en la política de Gestión Local Endógena
2. Acción participativa público-privada
3. Diálogo y concertación territorial

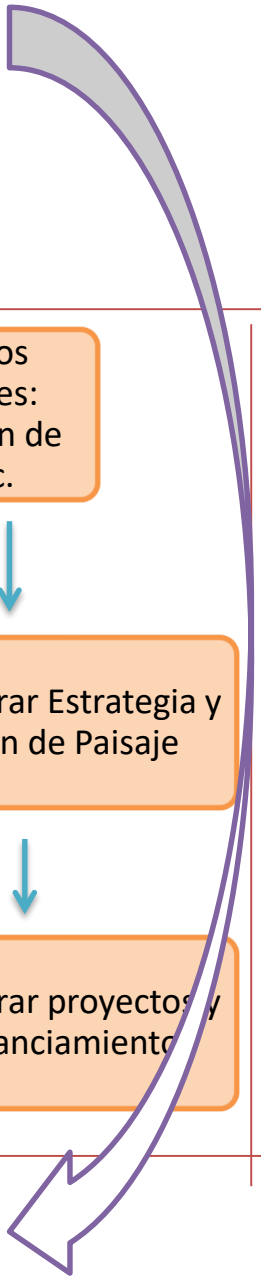
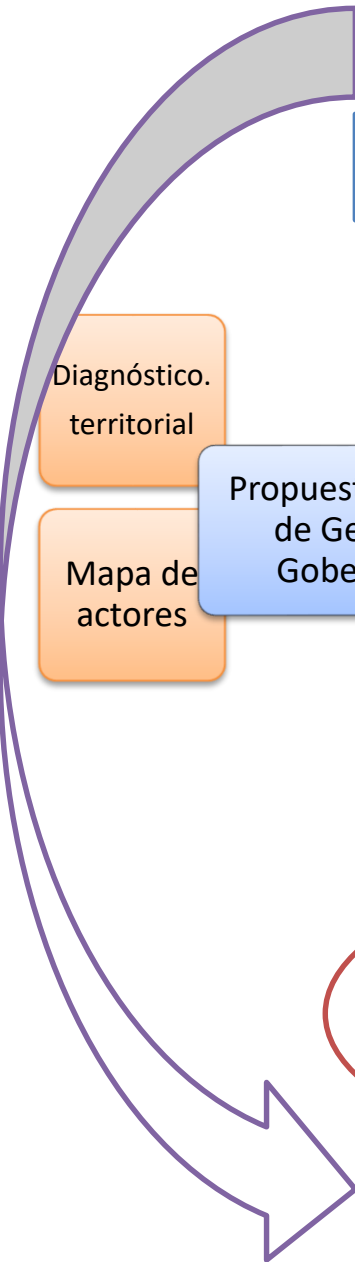

# Funciones del Consejo de Desarrollo





#35777955

# Modelo Participación

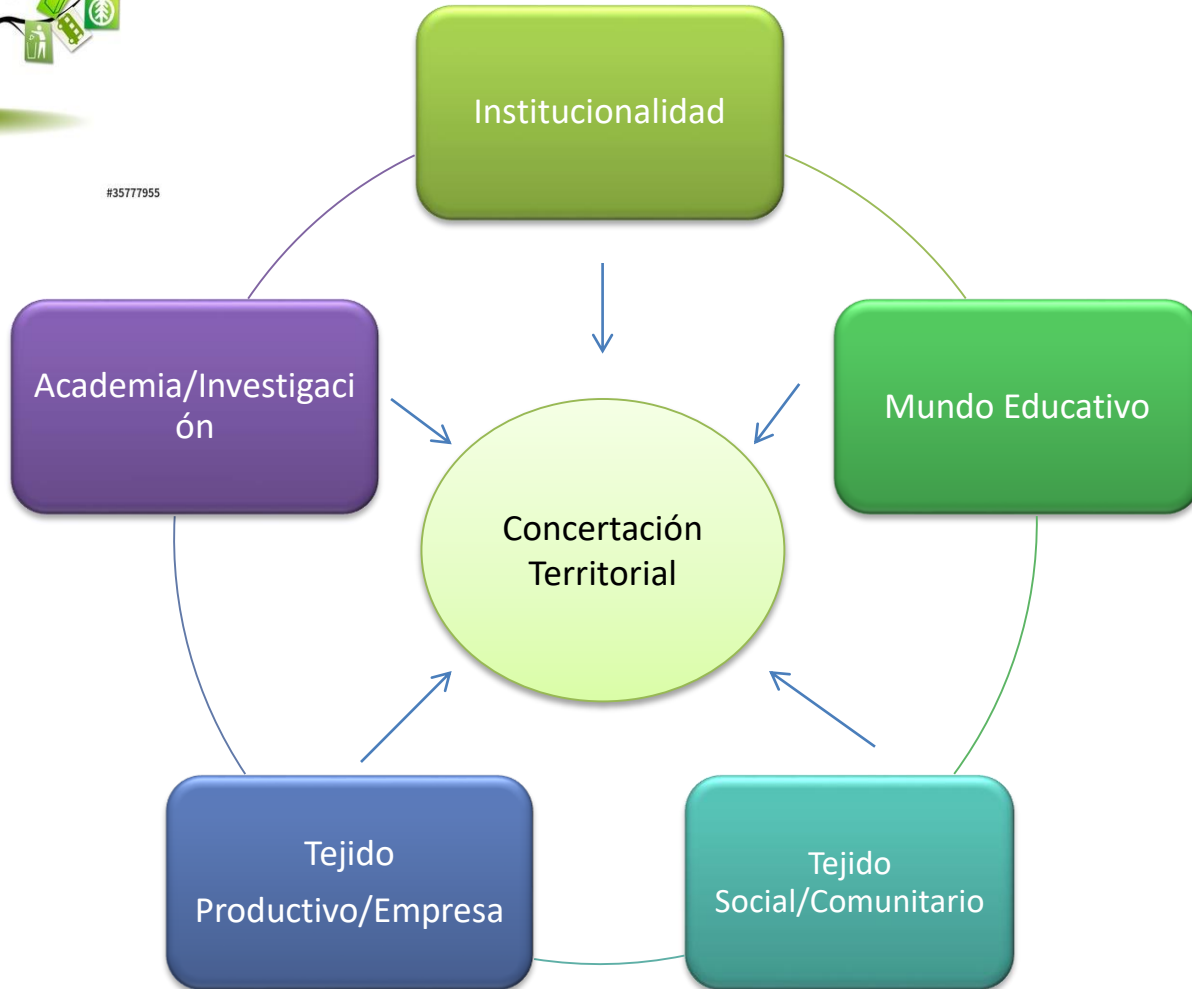



Motores del Proyecto

Trabajo colaborativo entre actores del territorio, por la conservación del paisaje

Modelo de gestión del territorio



**Consejo de Desarrollo**



Instancia de articulación público - privada, compuesta por Organizaciones Sociales, Empresas, Agricultores, Operadores Turísticos, Municipio e Instituciones Públicas.



## Algunos Logros

- Fortalecimiento de redes de trabajo.
- Puesta en valor de biodiversidad con actores del territorio (funcionarios municipales, vecinos, empresarios, agricultores y operadores turísticos).
- Formulación de proyectos de educación en establecimientos municipales.
- Formulación de proyectos para sensibilización sobre riqueza natural y cultural. Se generaron ideas para fomentar el reconocimiento de la biodiversidad en el territorio comunal, enfocadas a distintos segmentos de edad y grupos de personas.
- Generación y apoyo de instancias de difusión sobre biodiversidad (boletín, ferias y fiestas).

- Visibilizarían de trabajo de la Unidad Ambiental y Zoonosis, el que no era debidamente reconocido en el municipio.
- Alianzas con Municipios de Talagante y El Monte, para crear Red de Senderos del Valle del Río Maipo.
- Adjudicación de financiamiento para proyecto de sendero educativo sobre biodiversidad local, a orillas del río Maipo.
- Fortalecimiento de red de trabajo con actores del territorio, por medio del conocimiento de la realidad local y por invitación a la mesa de trabajo del paisaje de conservación

- Reconocimiento y comprensión del proyecto por parte de autoridades locales, por medio de reuniones periódicas y salida a terreno a conocer áreas naturales de la comuna.
- Creación de diagnóstico territorial.
- Levantamiento de mapa de actores.
- Creación de Consejo de Desarrollo, que invita a actores del paisaje a pensar de forma colectiva sobre el territorio y su desarrollo futuro.
- Gestión en vinculación y compromiso del Consejo de Desarrollo para realizar Plan de trabajo del paisaje, por medio de la participación de vecinos y trabajadores de Isla de Maipo.



# AMBIENTAL

BOLETÍN INFORMATIVO ISLA DE MAIPO



## EN ESTA EDICIÓN:

- FIRMA DE COMPROMISO POR LA CONSERVACIÓN DEL PAISAJE.
- VISITA DE REPRESENTANTE ONU A PAISAJE DE CONSERVACIÓN "ISLAS Y CORDONES DEL MAIPO".
- SE REALIZÓ 1ERA FIESTA DEL PAISAJE.
- ACTIVIDADES DE EDUCACIÓN AMBIENTAL EN COLEGIOS

Hay logros muy evidentes, ya que se reflejan en productos (documentos, material etc.). Pero también hay logros intangibles relacionados con el reconocimiento de la biodiversidad, el fortalecimiento de las alianzas y legitimidad del proyecto por parte de autoridades.

## Oportunidades y Proyección

A la fecha, se han desarrollado una gran parte de los pasos que llevan a la conformación de un paisaje de conservación, quedando pendiente la etapa final que responde a la formulación del Plan de Trabajo.

Este Plan actualmente está siendo desarrollado por una consultora externa, la que está facilitando el proceso de decisión colectiva. Ya se han realizado tres Talleres.

Una vez terminado este proceso, debe presentarse este Plan al Concejo Municipal, para ser aprobado y ejecutado. Si esto ocurre, el año 2019 debiera ocurrir la ejecución de proyectos concretos en el territorio, a modo de materializar las ideas y lineamientos establecidos en este Plan.

No obstante lo anterior, ya se han materializado proyectos, los que fueron formulados el año 2018, saber: FPA "Creación de Sendero Río Maipo", Proyecto Sendero Cordón de Cantillana, Proyecto de Educación Ambiental y Proyecto de Difusión.



## Oportunidades y Proyección

- Educación ambiental como herramienta para poner en valor y proteger la biodiversidad local.
- Desarrollo de proyectos que acerquen a la comunidad a corredores biológicos (senderos de interpretación en río Maipo y cordón de Cantillana).
- Capacitaciones sobre buenas prácticas en actividades productivas (agroecología, uso del agua, eficiencia energética).



- Talleres de reconocimiento de patrimonio local (natural, cultural e histórico) dirigido a promotores del territorio.
- Modificación del Plan Regulador Comunal (para mantener identidad rural).
- Regulación de avance de actividades económicas sobre corredores biológicos.

### **OBJETIVOS DE CONSERVACION:**

- Conservar la identidad del territorio comunal y por ende su patrimonio cultural y natural, incluyendo todas las relaciones que allí ocurren y que construyen el paisaje.
- Generar y desarrollar un modelo de gestión piloto del territorio, a través de la creación de alianzas colaborativas entre los diferentes actores que conviven en el paisaje.



## Proyección de la Figura "Paisaje"

### Oportunidades

1. Compromiso político-Institucional sobre la temática.
2. Desarrollo de Ordenanzas en relación a la Conservación y explotación. del Paisaje
3. Generación de nuevas condiciones de desarrollo económico local con sello de sustentabilidad.

### Contribución

1. Desde este punto de vista nuestra Comuna se vera reforzada debido a su vocación agrícola. Ya que algunos de los objetivos estratégicos del proyecto van dirigidos al desarrollo de buenas practicas en la Agricultura Familiar.
2. Desarrollo de economía circular
3. Consumo responsable y de cercanía

### Necesidades

1. Reconocimiento de una Institucionalidad Publica.
2. Contar con Presupuestos Públicos/Privados y líneas de financiamiento propias.
3. Sellos de certificación, denominación de origen, etc.

Queremos hacer nuestros estos OBJETIVOS:



# OBJETIVOS DE DESARROLLO SOSTENIBLE



Producido en colaboración con **TROLLBÄCK+COMPANY** | [TheGlobalGoals@trollback.com](mailto:TheGlobalGoals@trollback.com) | +1.212.529.1010  
Para cualquier duda sobre la utilización, por favor comuníquese con: [dpicampaigns@un.org](mailto:dpicampaigns@un.org)





Muchas Gracias!

